申報

大清光緒八年　六月初七日

第三千三百一十一號

上海零售每張計錢十文　外埠則照遠近酌加寄費（西歷一千八百八十二年七月念一日即禮拜五）[illegible]

外埠售報處

北京前門外廊房頭條胡同申昌號
保定全泰盛信局
天津紫竹林舊廣東堂子間壁沈竹君
烟臺敬業書院
南京金陵門東邊營林宅內李佑之
武昌糧道街德興雜貨店
漢口江漢關道署前申昌
九江銓昌祥全昌仁信局
安慶馬家廠何氏試館鄭宅有小南門內翠春台
揚州府新城內六巷劉修之又灣子街協順料
貨店巷與隆又與隆菴
北巷劉承恩三處報房
江西省城南昌府城乾昌
泰盛恆源銓昌祥信局
蘇州閶門城內都亭橋河
沿街銀鎮店內黃星齋

杭州城中三元坊中昌號
福州城外南臺福利洋行
寧波江北岸李姓記號內
溫州府前街廣祥茂號
香港中環循環日報館
廣東省城雙門底文選樓
廣西省城內胡萬昌信局
四川重慶府胡萬昌信局
湖南長沙府胡萬昌信局
其餘外埠者由各信局以
及京報房代售

告白刊例

第一日每字取錢五文第二日至第七日按日每字取錢三文第八日起按日每字取錢二文半結算字數先以五十字之處爲率多則以十字遞加此啓

凡於新聞及詩古文詞論說等交本館應刊轅門抄前者例不取分文惟原稿無論刊與不刊未能寄回

新印縮本增選多寶船時文發售

是書選自粵東名稽寶字久爲士林所寶購借乎前刻有烏焉帝虎之謠兼之篇幅錯悞股段脫落而錯字則無篇不有甚至文與題不相符者又有遺篇文者不可勝數誠憾事也今點石齋主人不惜重聘延請名彥逐一校讐莫不釐訂而更正之并其中之有題無文者悉加補入且增選入時鄉會闈墨暨名人課作倩能書者加意抄正用縮本法將原文一百本計文章七千餘篇縮成八小本名之曰增選多寶船至於字法之端莊筆畫之清晰猶其餘事耳妙在置之巾箱中甚易攜帶出入勝前書之繁擾真有天壤之別今六合堂主人已向點石齋承受概歸本堂分售各省每套收回工本銀四兩五錢計有七千餘文之多所費銀一錢可購百餘篇文章亦可謂便宜之至今是書既成所有代本堂寄售之處開列於後賜顧者請向購閱至於各書坊有與本堂代售者用錢一體奉酌再此書所印無多海內知之新及早往購可也此佈　京都生和泰　南京品水街愼益莊　福州同茂茶棧　廣東西營巷同[illegible]　長沙慕大街同安麥欄　上海太古碼頭同愼長　永安街長源泰　棋盤街萃豐茶號　香港同愼長　漢口怡和行沙包街　長源泰黃坡街

六合堂謹啓

論籌捐助賑之難

水旱偏災國家代有全賴　聖明在上議賑議蠲下恤民艱即所以上回天意其有災生倉卒爲奏報所不及頒發所不逮者則必賴樂善諸君子推胞與之仁急謀周濟出水火而袵席之使被災者雖蕩析於前仍獲綏安於後如近年豫秦晉各省飢民南中諸善士衣之食之并爲代謀善後不遺餘力卒使轉危爲安而後已然以前各災尚屬由漸而致地方有司稟明大吏奏請賑恤各善士不過於賑恤未周之處從而彌補其缺若目下之蛟患水災凡安徽浙江江西湖北粵西諸省本館皆有聞必書次第登於報其聞要以安徽潛太一帶被災爲最重而烈蛟頃刻之間平地陷爲澤國逃無可逃避無可避即幸留殘喘而眷屬纍多疏失業盡付波濤四顧茫茫求生不得較之前日旱災其苦直不啻倍蓰[illegible]以蘇滬揚諸紳商現已墊出銀萬五千兩又得嚴佑之明經樂善不倦已允諸善士之請馳赴辦理賑務急沒之民庶有鳩安之望特[illegible]處被災甚大且時方盛夏難民既無家室必露宿於荒山曠野之間風雨侵其肌膚憂慮傷其懷抱其閒更不免有寒且餒者疾病固意中事耳江浙好善諸君推己溺己飢之思竭力扶持無分畛域然目下各處市面蕭條生意微薄財源之所來甚細有欲解囊而苦於無力者雖諸公願力宏通但無米之炊究難爲力耳或謂從前旱災地經數省戶口衆多賑務似非易易滿諸善士次第勸助源源不絕旁觀者前曾代爲杞憂恐惠雨慈雲不能遍及及見賑務告成猶多餘力以籌善後方佩服諸公之舉重若輕如庖丁之解牛無不迎刃而解也今之水災雖各省多有所聞而至要者僅安徽一處與前次之旱荒相較其孰難孰易固不待知者而始知矣余曰不然昔之旱荒被災雖衆係日積月累而成居民猶可逐漸[illegible]他省就食即或安土重遷不肯遽離故國而行者既不乏人居者亦易爲力且災係漸釀漸深賑者亦愈推愈廣大抵天下至難之事分肩而遞任之難者即不覺其難天下至易之情驟集而總匯之易者即不見其易目下水災一節其來也不過[illegible]彈指之間使廣廈良田倏變爲洪濤巨浸雖有善者其能開頃刻之蓮熟逡巡之酒也乎而況導在旱災之後諸善士前已舌敝脣焦筋疲力盡兼之目前時事正到枯窘極處徧呼將伯應之者恐未見爲衆也然就申地而論則尚有一處可以生發蓋租界近年來呂宋票店林立買票之人爭先恐後此利之所在人必趨之無足怪者以數元之洋若僥倖得中大彩其利之倍不能以千計更宜爲人之所趨矣愚謂此等獲利經營爲古來所未有是不啻於發財之道別開生面俗稱之曰發財票可謂名副其實此等儻來之富得之者即稍減一二成亦未爲不可移此所減之貲爲各處善舉之費每月可得數千金於賑務不無小補彼獲中大彩諸公驟得鉅貲分惠區區未足介意嗷嗷待哺者藉茲接濟得以轉危爲安入生出死食德衣仁感激鴻慈自必銘心刻骨彼蒼者天亦將嘉其好善之誠而錫之厚福也已僕自知駑下書生雖懷惻惻之心赤手空拳徒呼負負而日閱各處報災之信不覺有動於中爰泚筆總叙災區之待賑維殷以期仁人君子慨賜救援并於無可奈何中輾轉籌思得此捐采助賑之一法維願閱此者踴躍輸貲俾得從容集事則此日鴻施垂惠庶無餓者翳桑他年馬足酧恩會見老人結草矣

本館自己接到電音

○本館於昨日接到在津友人專發電音到本館有六月初四日　諭旨一道敬謹譯登

○六月初四日奉　旨詹事府右中允員缺著擬正之恩承補授欽此

電音錄要

○聞得本埠接到外洋電音言土耳其欲與英國合力保護埃及俾臻安靜又言各船經過蘇彝士河者前爲英水師提督所阻令已准其通行故各船之停留該處者現皆鼓輪前進矣

蘇彝士河行船總數

○昨閱外國新聞紙載有蘇彝士河消息據稱西歷六月初六日蘇彝士河公司議事院總辦蘇彝士河之法人里息詳查賬目核計去歲一千八百八十一年之中船隻之往來此河者有二千七百二十七艘所收之稅有五千四百六十七萬六千法郎克除費用之外贏餘計有二千四百六十七萬八千法郎克其二千七百二十七船之中由地中海而至紅海者計一千四百零六艘由紅海而至地中海者計一千三百二十一艘云

火油繁多

○美國新聞紙稱美國現在所存之火油可以供普天下一年之用而且查出產火油之地甚多墨西哥亦有產此者其油本早已呈露特墨西哥人初未之知所用火油均向美國購買刻下始經查出計有數處一淵中盡係火油約有一丈五尺之深又有一池周圍十二里之廣水面所浮者悉屬火油故該處人擬倡設公司自行採辦業國之火油定必愈積愈多矣

羊城近事

○香港西字報言駐粵省之英國領事官稟請署督憲裕制軍內稱廣東之西人租界以一小河爲限而河邊中國地界所居者無非娼寮烟館賭場地方任意蹧蹋殊不潔淨穢惡之氣直衝對河租界易致疾疫不但西人受病即華人亦受其害請飭地方官嚴申禁令飭令掃除潔淨云云想督憲必當准行也又云廣省建造房屋其墻脚多不能十分堅固以致屢有坍屋之禍有某肉店近日亦遭此劫該店生意素稱繁旺故用人頗多突然坍塌其夥友等大半受傷雖無性命之憂然亦大受驚嚇矣

厦門近聞

○厦門鎮海兵輪船停泊之處於上月二十三日忽有中國兵船一艘駛到亦泊於其處其船之形式與炮船相似鎮海船上之兵官疑之飭弁過船查察見該船既無旗號又無文憑船上約有三十餘人中艙載有火藥

槍械甚多幷有炮九尊未曾裝架其船上人雖言尙有多人上岸云云旋爲廈門提憲所知頗疑此船必非善類因密飭兵船三艘覰其動靜幷諭鎮海船之兵官嚴加准備以防意外之變也

津事述聞

○天津傳來信息言前此所述有兵六名正法內中一兵係在上海獲任由差捕附保大輪船押赴天津者聞係劫鹽船銀二千兩之盜犯也又云上月二十九日該處相近海關道署有一大錢莊被劫計盜六十人皆由屋上跳下搜括得銀六百兩烟土三隻店主出向攔阻盜出手鎗向之開放雖無鎗彈而轟然一聲火焚其面店主情極大呼捉盜鄰人聞聲畢集盜始慌急將贓物棄於某洋行之廚房輕身逃遁嗣經該行洋東聞知將盜遺銀土照數送至海關請道憲給還該錢莊而盜黨則一無弋獲該店主面上之傷刻已療治可望痊愈也

甘霖霑足

○天津於上月十九廿一等日連得透雨經列前報而城廂數十里外不能一律調勻凡屬高原仍有待澤者念六七等日居然復雨夜以繼日無論高下之區至此始行酣透得雨之後高粱發榮滋長高與人齊今年秋收從此可期豐稔也

豐隆施威

○上月十九晚天津猝發怒雷翌日喧傳河東小神廟震死蝎子若干及海光寺相離六里地方有龍下降是皆子虛烏有惟西頭掩骨社實斃二人該處屋內計共九人偃臥中一啞者當雷震時摩手畫脚喧鬧不已而火光繞屋橫氣薰人霹靂一聲二人已面色黧黑身體緜軟而斃社中乃報官相驗棺殮掩埋聞二人皆食力者流殆爲電氣之所觸歟

鄂省官報

○藩憲五月初五日牌示武昌縣金子磯巡檢缺以試用典史艾崇森署理十一日示襄陽縣缺委應補知縣梅冠林奏補江陵縣沙市巡檢缺以鄖縣黃龍鎮巡檢胡灃英調署十二日示按察司司獄缺以試用按司獄汪學洋署理十三日示鄖縣黃龍鎮巡檢缺以分缺先用巡檢謝含春署理興國州黃顙口巡檢缺以新班遇缺補用巡檢方穀更補黃梅縣停前巡檢以新班遇缺補用巡檢孫昌運更補

江西官報

○五月初四日藩憲牌示南康縣沈恩華據報病故所有該縣印務以正任都昌縣何慶朝調署特示初八日又示署湖口縣典史鄧秉章期滿更替所有該典史事務以試用道庫大使鄧曉增署理特示

章門近信

○江垣錢價日來稍跌每兩紋銀可兌九五扣制錢一千六百五十文矣新穀雖須大暑時始能登場然穀價刻下已賤而銷路尤滯鄉米之肩挑至城者每升上白米僅售錢十七八文惟茶油略長然亦祇五兩一二錢一担至若布疋棉花菜蔬之屬則更無不跌落也

魔生淨土

○溫郡庵觀無異青樓茲有鐵井欄宮女尼俗名嬌娥青年靚妝手致嫣然動人憐愛故癡蜂狂蝶咸向優缽曇中尋芳証果上月十六夜有某甲正在花木深處與該尼參大歡喜禪忽有作當頭棒喝者則諸無賴已打破後壁而入矣某甲右膝着地偏袒求乞無效纍時忉利天盡被波旬擾壞幷欲將男女二人執送於現宰官身者幸次日該尼之繼父出爲理處魚元機方免對簿公庭也

溫郡大疫

○溫郡今年瘟疫流行玉環尤盛聞其起病時不過腹痛而瀉及瀉至兩三次即眼枯神驗與絞腸痧相似有陸鼎和酒坊店東同彩陳姓帶酒百餘担挑赴玉環銷售甫到地而陳某即感時氣遄回醫治幸痊而形神消瘦殊甚故該處初更後途次竟無人來往云

訪拿地棍示

○甯波府正堂宗爲出示訪拿事照得本府訪聞江東江廈一帶有一種憊類或自號小梁山或妄稱八步大王成羣樹黨專以敲詐爲生或茶坊酒館遇事生風或僻室小房抽頭聚賭甚至遇有鄉人路過者無端拉截誣詐其總名曰吃空手飯又名曰憊黨其首惡如張金伙之類屢經本府痛懲已伏冥誅而其羽黨近日又頗生事現經本府訪明姓名亟應懲辦以安良善除札鄞縣暨甬東巡檢隨時訪查拿辦外合亟出示曉諭爲此示仰一切人等知悉後開各棍徒等姓名行爲悉經本府查實如能洗心革面力改前非或可寬其既往如再稍有違犯凡爾舖戶居民以及鄉間過路之人悉准鳴保指控或自行捆送府縣衙門立予懲辦控告暨捆送人概不拖累其各遵照特示計開

吳寶生革兵 史順安 小五寶 小活腸 有寶 油行寶生 黃梅生 阿榮 傅南山革兵 鄧富有 阿多 楊金福 祝阿六 黃阿于

謝桂仁 毛阿友甬東革役 墨斗 夏順 麻皮阿棕 小仁富 孫雲才 毛阿貴甬東革役 犒桃 小時千 金才即倒毒雄雞 包現

世唐阿如 阿定 許仁才 史順金 小白眼 小好大 三喜 丁九林 金阿桂 馮阿生

光緒八年五月念八日給

燈會阻雨

○仙女鎮自五月初起陰雨連綿至十八日始得天氣清朗十九日都天會出巡紙紮燈綵無不矜奇角巧光怪陸離觀者嘖嘖稱美河干船幾泊滿約計不下二三萬人爲近年未有之盛黃昏後遊人如蟻以待燈會忽而烏雲四合驟雨傾盆約閱三點鐘始止大街積水二尺有奇遊玩之人奔避不及皆淋漓盡致蹣跚而行於澤國斯時嗟悔之聲載道更有團扇羅衣一步一仰者傍觀代爲之惜街上水聲湯湯閱一夜纔得退淨幸時正晚餐罷婦女尙少否則翠袖生寒凌波微步更不堪設想矣聞燈會待至二十二夜方克伴送都天回宮如斯勝事却被雨師埽興惜哉

仙鎮近事

○揚州有一人坐車至仙女鎮行至萬福橋南首缺口處坐客下車步行車夫跌傷要害隨即斃命經車客出洋數元囑左鄰鄉人收葬云○永安鎮章某因有要事雇一小舟至仙女鎮行至高鳳橋漕捐卡呼令停驗舟人回以空船無貨水溜難停仍往下放局內湧出六七人放船追及拽舟上岸責以藐玩吊于棋杆痛毆該處本極冷落行人甚少後經地保調處令舟人出錢三千餘文始得放走亦可見捐卡之橫矣○仙鎮因雨水太多高田之水均已外洩低田無法可施只好任其淹沒聞興化已破三圩報荒者甚衆勢甚岌岌米價每石陡漲六百文且米店多有閉糶而居奇者實屬可惡幸五月底邊赤纖懸空天時亦熱早稻正值秀發之時能暢晴十日則仍可轉歉爲豐也

電報神速

○聞諸辦賑者言往時籌賑蘇申揚三處互相函商需七八日一往還豫賑籌商五六次歷四十餘日之久晉賑籌商八九次歷七十餘日之久始得成行此次籌賑安慶水災蘇申揚電商十餘次洋洋千餘言并由電報匯解銀兩歷時僅十八點鐘嚴君佑之已携銀乘輪而赴安慶矣非賴電報曷克臻此若使長江電線業已安設何致五月初旬安省內地告災之信遲至半月後始到本埠耶急事既見奇功而旁觀仍多疑議可慨也夫

皖垣決囚

○皖垣於五月二十一晨奉到部文決犯二名一由府監提出年三十許楚北人氏一由司監提出年五十餘聞係蕪湖地方姦拐謀命之犯是日兩犯在監飽餐暢飲任意留延及到司署前受綁時一五十許之犯呼寃另一犯怒云事已至此何必言寃毫無畏懼竟伸頸受刑云

馬逸傷人

○松江西門外有策騎而遊者因控馭失宜致馬發性跳躍不定騎者墜地受傷馬即飛馳入城至豐樂橋下一湖南人被撞倒地馬即踐其頭而過腦裂血流其傷甚重聞有性命之憂馬至府前街又傷一婦人夫瞬息之間三人受傷騎馬之險如此彼欲作鄉黨之善人幸毋定騎欵段爲也

美使抵滬

○昨日三菱公司輪船納格約麥魯從東洋駛到有美國新放駐紮中國之公使楊君附搭此船來滬云

蘇州電報局內桃花塢賑所同人述安慶水災書

◎諸賢長大人閣下逕啓者家福于五月初間道出廬郡適遇蛟患初五六等日大雨盈尺濱巢湖各州縣水漲一丈有餘爲近今二十年所未有圩岸冲破田疇淹沒房屋毀敗市肆空虛居民急切逃生皆乘浴盆而出衣服糧食不及携帶慘慘之狀哀哀之聲殊覺傷心蒿目初八九日雨勢稍殺方冀蛟水漸退轉危爲安比歸吳門接讀沈雲閣太守張筱衫廣文趙渭泉諸君書方知安慶所屬潜太懷英等縣即因巢湖上游蛟水氾濫且復淫雨經旬遂致民居漂沒不計其數幸存者亦皆蕩析離居嗷嗷待哺又接揚州嚴君佑之書慨然以往賑爲已任並言救災如救火迫不及待擬由上海蘇州揚州三處各先墊銀五千兩馳往開辦等語既欽高義之可風復冀予墊款之莫措第念事關重大敢因此處之艱難稍阻各處之意氣乎竊不自量業已如數允許然家福等皆一寒諸生耳往昔協賑賴將伯之助予此際籌捐難再三以相瀆事因目擊敢獻淸聽倘有善士解囊仍乞代爲募集即寄蘇州王樞密巷電報局中代收代解感激私衷實無旣極所有收到捐欵即掣奉收票并登申報爲憑解交嚴君散賑後即由嚴君將收支總數登報藉資徵信肅請台安伏乞垂鑒江蘇謝家福王熾昌謝庭芝浙江桂蔚章沈翊清安徽何震能公啓

物類彙誌

◎去年有巨象至上海在一品香等處縱人往觀每人收取百數十文畜象者大獲其利現在寓居上海之人皆經看遍象主擬載往蘇州前日牽象下船而竟不肯登舟衆人毆法赶逐被赶至急象忽怒發將碼頭上物件毀壞不少象主不得已仍復牽回嗣擬由陸路運赴蘇垣也再前報所載狂牛致禍一節其案尙未斷結現在將牛關在四明公所相近地方其牛主人則押在捕房該牛性寔凶猛送往法界之日巡捕在前開路令人避讓並有多人防護而途間遇一東洋車猶被觸傷牛主人前日供稱家徒壁立今聞查得原籍尙有田十畝許其牛未至上海時曾在田間壞人種植計値價十千光景故現在須令着其償還馬騾等價始予釋放也

惡鴇虐妓

◎老北門外新街有揚州人所開之花烟館內一妓本籍鹽城年正破瓜係從揚州包來者因患病偶致不潔被鴇婦知覺以爲大得揚幫規矩勒令蕩垢滌瑕須將濁波飲盡該妓不敢違飲畢潛吞生煙自盡該鴇知悉急救得甦迨其醒後酷肆凌虐妓不堪其苦於初五日黎明時仍服生烟畢命該鴇即以薄棺殮訖聞該妓尙有親屬辱舌在所不免且似此很毒實無天日矣并悉日昨法界公廨之鐵門口有人貼匿名帖二紙其中所云似即此事也

恃蠻肆毆

◎九江人蔡金壽補鑊爲業昨有粥店令補一鑊言明補價一百文詎補畢而店內祇付錢五十文餘錢蠻稱從緩蔡不允致相爭毆竟將蔡毆傷適巡街捕至即拘兩造入捕房捕頭先送受傷者至同仁醫館調治諒今日當解公堂審斷矣

餞行續誌

◎前述升任江西按察使劉廉訪擬於初六日啓行北上本埠廳縣憲官及各委員設筵公餞茲悉廉訪尙未起程本城紳士前陝西布政使王方伯擬於初八日爲廉訪餞行設席於邑廟萃秀堂陪宴者一爲邵觀察一爲淞滬貨捐局總辦蘇觀察已令四鋪委員轉飭地保洒掃潔淨恭候駕臨所有左近小攤暫禁擺設云

羮肉虛驚

◎法馬路卜鄰里口某姓羊肉麵店前日因煮羊肉火旺致煙囪火星冒出烟氣迷漫幸經鄰衆帮同澆滅不至成災觀者頗衆然近鄰已受虛驚矣

看戲滋事

◎陳吉泰具禀英界公堂稱昨夜到廣東戲園看戲買票入內被管門華捕誤爲看白戲者竟將伊同往看戲之孩毆打與論逞蠻故詐明捕房票拘該捕送案請辦該捕身穿二百號號衣供稱並未毆彼惟因他三人只買二人之票故向之理說云陳太守謂巡捕豈容動輒毆人況聞廣東戲園中尙有女人扮演亦須查禁隨飭將該捕之號掛脫去管押一月以儆

水夫竊洋

◎黃如章至英公堂稱在星園盆湯司帳被同店挑水之朱有福私配鎖匙竊去櫃內之大洋九十九元對開十一元四開四十四元八開九十二元十六開十二元并寄存之會洋三十元初未知覺及欲取用始知遭竊隨查問諸夥惟朱已遁不知所向因朱係蘇州人乃往蘇知照該處地保緝得朱有福伴同來滬交捕送請究追朱有福供認不諱并稱取洋之後已被人看破詐去銀洋家中所剩無幾陳太守得供之下飭將朱有福押候訊追

訊問戳傷

◎西人畢德衛之車夫戎江紀於夜間被人戳傷頭頸等情已列前報旋由捕房查得係被洗衣公司內之工人夏阿亮所傷禀經陳太守飭差提夏到案於昨晨庭訊戎江紀申訴前因見証徐阿發稱在畢德衛處做細崽那夜聞車夫喊救出看逞兇人已遁今見夏姓狀似無錯戎亦指稱夏逞兇屬實夏供那夜回洗衣公司將到自己門口突遇戎徐二人盤問故與略爭數語就走詎二人又追上扭打並未持刀傷他實被誣指陳太守謂戎江紀受傷驗明無訛豈容妄稱誣指隨判押夏一月以儆

枷責訛詐

◎張九杳至英公堂禀稱在路被五六人扭到茶館妄稱碰撞詐去短衫押錢付鈔幸巡捕前來伊等始散祇獲任王正發送案請辦王供張與別人爭執不干我事實被混拿捕則禀稱當場由張指拿不誤陳太守隨判王荷枷半月發頭門示衆

尋釁判責

◎昨報所列挾嫌尋釁一案法捕房將在押之朱廣羣沈裕貴解訊原告潘欽和帶仝工人秋濤投訴稱因彼等在我門首便溺故向理論詎彼反將秋濤拖去重毆又糾人到我家中吵鬧等情質之朱沈不認旋有臥雲閣烟館主邢某控稱朱等賒去烟膏計錢三千餘文向索反被肆鬧致失烟鎗兩支求爲追償太守早訪得朱等素不安分飭將朱重責三百板枷號兩月沈重責二百板枷號一月以儆

逼娼可惡

◎法界公堂昨據烟妓湖北人夏李氏訴稱由丈夫領到滬地與楊大爭拼識已有六年現楊欲將我送入花烟館逼令爲娼昨竟手携菜刀稱欲殺我故喊救命幸得巡捕到來拘伊管押等語翁太守訊據楊供與該氏認識固有六七年曾以洋九十元交付其夫至携刀不過恐嚇夏李氏稱交洋一節實有其事丈夫現在湖北今我不願爲娼並不願從楊翁太守謂楊買良爲娼用刀恐嚇殊爲可惡判責一百板夏李氏不願爲娼尙屬可嘉飭送普育堂收管待其母族人來給領否則由堂擇配

請發官賣

◎前日翁太守臨法捕房特據張雙福控妻吳氏與倘洪才有私將男婦扭送請辦太守訊據吳氏供因張出外多時不歸家無食用故與倘洪才來往並未犯姦詰之倘洪才則稱實不知吳氏有夫翁太守飭將無恥男婦各責一百板張雙福又稱不願將妻領回求發官賣太守諭將倘洪才釋去吳氏暫押候解公堂核斷昨晨解案太守略爲詰訊飭送該婦至普育堂收管矣

被告送縣

◎前月間法界公堂據紹興人俞維高遞呈控被戴吉堂蕭俊臣王明山王梅溪等誘賭撰去巨款嗣將蕭俊臣拘到疊次審訊而俞維高又將吳竹村扭案亦經翁太守研詰不認各情均列前報昨日捕房將蕭俊臣吳竹村解案原告未到蕭吳兩人長揖不跪太守詰其何以不跪吳稱是監生蕭稱職員並未犯法故不下跪太守謂江西德化縣訪單有爾姓名係著名賭徒而滬地又經人指控局賭尙稱未犯法耶喝令跪下並謂今如供明尙可從寬蕭執前詞吳竹村亦不肯供認問吳年歲籍貫稱二十六歲徽州休寧人太守問現從何處來此則稱由蘇乘烟船來又問到浦東何事答稱並未往彼太守飭將該二人均送縣署辦理

限期繳銀

◎五月間有正祥茶葉鋪某號呈法界公堂稱有茶葉八簍經謝小福買去計價銀四十兩當將其貨送到公茂祥棧業已多日銀尙未付因向該棧索討而謝小福避匿不面請傳該棧主劉道高訊追等語翁太守准詞傳到謝阿四訊據供稱兄弟謝小福有事往蘇太守將謝發押飭傳劉道高質對未曾傳到因劉前次有案交保出外故着原保交人昨日劉始到案據供該棧本名春茂祥因謝等不能支持由我盤頂改名公茂祥所控一節與我無干翁太守謂謝仍在汝棧難保無因斷改牌之事着劉交出銀四十兩劉初不肯認交太守飭爲管押諭候傳到謝小福釋放劉始願繳銀惟求寬限太守予限七日准其交保云

捉賭拒捕

◎本埠十六舖地方每逢各會館演戲及熱鬧之事有等建幫無賴擺設賭攤不一而足今於無事之日居然明目張膽當街局賭前日下午經北局巡勇捕捉若輩膽敢拒捕邀集蔴雀艇船上建人數十名毆鬥局勇見寡不敵衆急回局中禀明委員添勇往捕業已散去現飭訪緝未識能弋獲否也

蘇省撫轅抄

◎五月初三日臬憲許勘塘工回　直州張振陸禀知臬委赴江寗公幹辭　改指分發江蘇試用從九陳鳳桐湖北人禀到　知縣吳兆楣禀知奉委接辦軍裝局並銷發審局差　◎初四日太倉州吳承潞禀知交卸回歸候補道班同知吳鑾元銷軍裝局差　知縣謝立功服滿回省到

浙省撫轅抄

◎五月二十八日布大使程禀謝　藩司飭知奉部准其實授　◎二十九日裘賞堯禀知藩委蕭山勘估西塘大礫山及楊家濱兩塘工差禀見叩辭　◎六月初一日陳壽祺起復來省禀到　徐樹鋒禀知本日接辦江干船局並奉臬委江干保甲總巡差　署東陽縣李差人禀謝藩司飭知赴安吉新任　前署江山縣胡日宣差人禀謝藩司飭知回東陽任　巡檢虞雲驤禀知臬委上二段差本日到段　潘遐怪禀知軍需局委幫同料理製造事宜叩謝　從九品陳蔭棠服滿來省禀到　縣丞錢埏　典史汪仁俱由京驗放來省禀到

西國頭等馬戲獸戲

G. CHIARINI'S

ROYAL ITALIAN CIRCUS

AND

PERFORMING ANIMALS

六月初七夜准演

夜八點鐘開門九點鐘開演

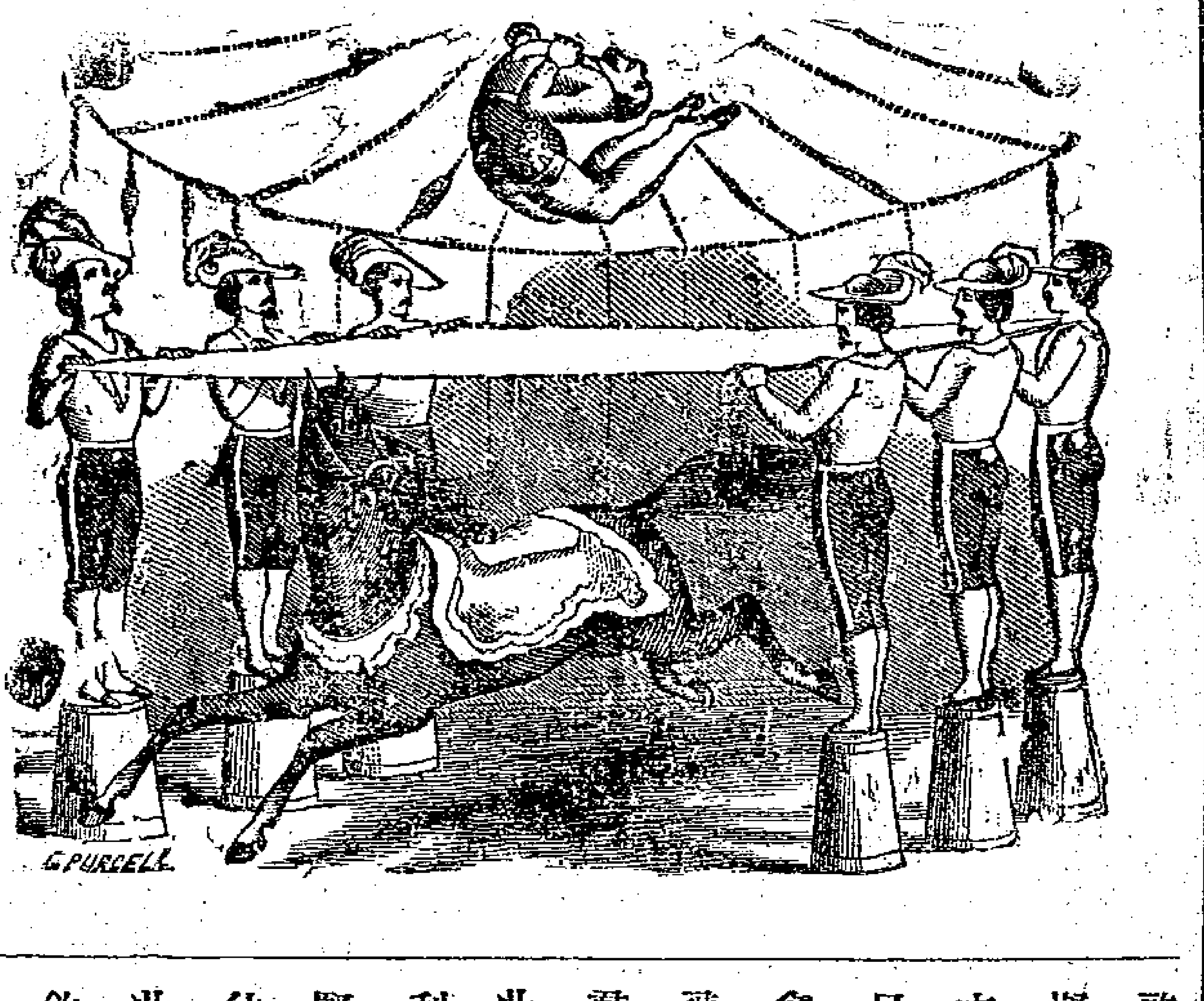

啓者本班在上海開演此一禮拜內爲度擬節停止故今晚開演又將另易新式日本戲士前曾供日廷御覽花樣不一現亦另翻新樣本班各戲士如福斯德弟兄斯多林姊妹調馬之里貼跳圈之羅倫空中飛舞之柴索善用齒力之樂德凡技藝超羣者莫不登臺呈藝諸君欲觀者請卽於此禮拜內賜顧遲恐失之交臂也再者車利尼曾思一新法製成一車旣輕巧而又堅固行亦靈便迅速外觀亦殊有耀駕馬往城外或田間馳逐遊玩極爲便捷旣成此車之後車會中人見之大加稱賞不勝欽佩奬以金牌一面現在時當盛夏乘此等輕靈之車以納涼殊爲適意也

票價

包座房可坐六位每房收洋十三元
頭等枱椅位每位收洋二元
椅位有椅墊每位收洋一元
板位每位收洋五角
除官坐外各位凡小子未十歲及兵家之未有頂帶者均收一半
在椅位處特留一行以備華人貴婦所用
凡欲看各位次之圖者請至虹口禮查客館在彼卽日起賣位票以後每日發賣由朝十點鐘起至下午五點鐘止以便諸君預定號位各戲場晚八點鐘開門九點鐘開演

甲

天仙茶園

六月初七日演

慶陽圖　賣酒　武擋山　送親　演禮　探窖　藏舟　無底洞　合家閙　上天台　打加官

六月初七夜演

采石磯　白蓮寺　狀元譜　鳳凰山　鳳鳴關　瞎子　捉姦　撲油鍋　換刀計　雙盡忠　蘭花院

金桂茶園
大觀園兩班合演

六月初七日演

金鎖陣　鍘美案　蝴蝶夢　大悲樓　余塘關　取北原　湘江會　長生樂

六月初七夜演

打龍袍　望月閣　四郎探母　跳粉牆　翠屏山　合演　瓊林晏　瓊林晏　瓊林晏　瓊林晏

禮拜五拍賣

啓者今日十點半鐘在本行拍賣自來火洋針鈕扣花旗鐵釘等物此佈
乾泰洋行啓　丙

禮拜五拍賣

准於禮拜五十點半鐘在本行內拍賣東洋磁器古玩花瓶杯盆匣子紙傘高布一應要貨等不計此佈
隆茂行啓　丙

禮拜五拍賣

於初七日十點半鐘在本行拍賣大小三角皮酒紅頭大小把得三心白藍地啞而湯爲四格舍利把得混並各色洋酒不計如各寶號欲意者請至面拍是荷此佈　丙
魯意師摩啓

禮拜五拍賣

茲於初七日十點半鐘在三菱棧拍賣花旗斜紋十七包又十一點鐘在公和祥棧拍賣各色絨毯念八包又兩點鐘在茂生行棧拍賣木鐘四十一箱皆有小水漬特此佈聞　丙
六月初六日
新茂行啓

杭城和記呂宋票

按月出售每張六元分半均可並上海德記藥水各種戒烟丸酒仕商賜顧須認明清河坊巷內聚和樓茶館間壁遠處信購原班郎奉　乙

催客提貨

啓者正月十四日伍客由蕪湖報裝江表輪船運滬大頭菜二百零三件至今未見提取誠恐日久霉爛務望速來提貨若再遲延本局定於六月二十日將該貨拍賣以抵水脚匯欵棧租特此奉聞毋
招商總局謹啓

套板畫學心印

是書上自六朝下逮照代名言奧旨採擇無遺畫學源流于斯大備久爲賞鑒家推重茲用雙料市宣刷印精美絕倫每部價洋四元更有精校溫飛卿集每部一元二角均在上海讀未樓蘇州千頃堂出售　乙

原板桐陰論畫

是書久已風行海內惜翻板過多不免魯魚之誚茲將原板用雙料市宣刷印每部價洋七角二編三編將次刻竣在七月望前出書在上海綠蔭堂文玉山房寄售　乙

聲明

茲者小行去年七月初一在九江報裝天裕洋行華利輪船往鎮江A嘜烟葉五十件U嘜五十件分提單兩紙恆順仁字號共押欵規元六百十九兩四錢六分此提單托劉德生代提代售今已一年仍未提出再遲恐防霉爛所以急將押欵如數交淸應卽將貨提回緣劉德生不在鎮江不知他往今無提單提貨是已稟明鎮江大英領事府存案立據交新顯昌洋行將原貨如數提回恐後有人再持提單前來作爲廢單無用　乙
武穴恆祥烟葉行經手人鄭立志謹啓

楊名尋子

徐亦湖浙江嘉興府石門縣人氏有長子徐雨村學名毓俊年十五歲時在浙省高橋巷虎衖內公和錢行學業因遭庚申之亂失散被擄至今未回不知身落何處現今年有三十七歲家中父母雙全屢次問信杳無音耗雨村有弟因逆匪在石門時家遷洲錢居住病亡現今膝下無人思子若渴如有仁人君子知其下落速急叫他歸家若得父母子團圓感恩無旣矣
石門縣洲錢鎮徐亦湖謹啓　乙

招尋

茲於六月初四晚在小東門外東洋車上失去帳簿一本番紙卅五張倘有拾着送還小號情願酬謝決勿食言若知情來通信者謝洋二元所有失件他人拾得毫無所用如蒙通信送還可到虹口榮豐煤炭店法馬路玉樓春茶館東門外望美烟室　乙

精刻策學總纂大成

此書蒐羅經史考据及諸策百有餘種彙成是集鄉會試策最備於此海內赴試諸君定必各置一編每部洋一元并有精刻四書味根錄上海各家條講計洋二元上海棋盤街文瑞樓啓　乙

招尋應開城

去年九月得汝信後至今音問杳然家人無不懸念見此告白望卽回家如因失業當爲另行想法設一時有事不能分身亦須將現在住處開明信知以後亦好通信也　乙

望益洋行呂宋票

英八月票出售仕商賜顧請至五馬路東首違處指明着局寄購當奉回件此佈　甲

新到牛豆苗

本行新到牛豆苗此種在外國揀選上等歷試屢驗極其妥穩賜顧者請至本藥房面議
科發藥房告白　甲

同發永

本號向在太古碼頭由六月初一日遷在法大馬路吉星公西首坐北朝南同茂街口便是
同發永啓　乙

呂宋票普國票

今售英八月分呂宋票全張六元分半三元並售普國二百八十二會票全張洋四十元分半四開八開照算棋盤街北富昌行啓　乙

精刻巾廂本漢魏叢書

白紙裝訂八十本洋十元白紙往刻左通補釋五元尺素遺芬尺牘法帖四元白紙淳化閣帖釋文五角袖珍廿一史約編附明史白紙一元二角竹一元新選求志書院五集一元白紙四元玉鑑四元竹紙三元白岑刻舊唐書附校勘記念四元白紙詞學叢書二元勾股算學四種四角讀書紀數略三元玉芝堂談薈六元野獲編四元原刻陸放翁詩鈔六角上海拋球場並城內掃葉山房啓　乙

聲明

啓者今有鎮江人華伯臣在揚州玉慶號假冒杲東家哄騙拐去英洋二百餘元在上洋德興號又騙去洋六十餘元同太號又用假洋數十餘元被騙者十餘家此人逃避他處望各寶號切勿留用此佈
揚州玉慶號東人告白　乙

寄售書籍大減價

文料大成初二編福州林鄭叔孝廉所著現各書坊翻刻亥豕魯魚烏焉帝虎貽誤後學不少茲自閩攜歸原板減價發售每部洋三角五分又經文十七格三角老老四書二角二分花影吹笙譜一角四分不折不扣如要者請至上洋三洋涇橋北坭城圖書局分售處購買可也
退省居士謹白　乙

久樂園戲班大減價告白

啓者竊章在香港定雇齊高陞班來申唱演已經旬日承　各省官商賜顧亦尚不至寂寥而所收座金有虛名而無實濟因念章在港定雇此班成本極重又專請上等演客八位使費更多加之來往船價日夕費用非數千金不能敷衍勉強支應辛苦備嘗查近年廣班來申多有虧折資本甚且無力回東者尤屬前車可鑒茲謹於六月初三日起大事減價以廣招徠凡　貴客到園增光務求携票入棚方令收票夥伴到時認眞驗收及賣票人妥爲經理惟求　各省官商及我　鄉台　俯賜原諒隨時　光降俾得明光以彌費用而保資本是所切禱　乙一六三

久樂園齊高陞班劉章謹啓

英八月呂宋股份票出售

啓者本行創設股份票自英五月起每月接售按期開彩對號卽發人因共信得呂宋票彩者已列申報衆目了然本行素爾秉公與別家立法不同鑒於中外咸孚今英八月份有立新章未獲者尤可得呂宋票一條賜顧者同勝一籌本行之無微不至意也茲售三千號每號收洋兩元半號亦可得彩數目票上註明開期早呂宋七天准華六月十七日三點鐘在本行當衆開看決不更期頭彩得英八月呂宋票一百五十張二彩得七十張三彩得卅張四彩之下得彩共有四百四十九號未獲者亦得大票一條均可望呂宋大彩意外之喜使買者無分彼此矣現届開期近速務請諸君速來購買幸勿遲悞外埠局購原班寄奉特此佈聞　甲

上洋河南路三馬路口西商福記洋行啓

倍利納股份發財票

本公司出售呂宋股份票三千號每張收洋二元半〇四開均可分售得彩數目票上註明准於華七月廿一日在本行當場開彩衆目昭彰開彩日期決不更改頭彩得英九月呂宋票一百六十張值洋九百六十元二三彩之下共有五百卅張得彩之多另有份單註明章程呂宋票俟呂宋對號單到申再獲大彩而發財豈可限量哉如不欲呂宋票者九扣卽兌現洋孜此法甚爲妥善如蒙賜顧速爲購取外埠信購原班寄奉上洋棋盤街北首西商倍利納洋行啓　甲

悅來行

發售英八月呂宋票價洋定例彩單由兌由大馬路移棋盤街西無分號設本綴號本行無聯信購者請滑明棋盤街北首　乙

出售黎源壽板

今到黎源血結圓心壽器現寄老北門嘉泰茶棧倘要備者請致棧內面親其板自有分辦價亦公道此佈　乙〇〇三

章杰啓

精刻歷代職官表

是書惟殿本有之而外省購求難得今本局不惜重資特延名手繕寫袖珍精本校刊并無遺恨竹紙每部洋六角連泗八角上海寶善街西公順里文海堂書局啓　乙〇七三

新出詩法舉要

是詩曲隸李杜韓蘇諸大家之法僉承學之士由此講求已舉其要未始非轉益多師之一助軟竹紙每部二角連泗二角半　文海堂書局啓　乙一六三

新出麈談十雅

一小易二箋花杆三錢本草四元寶公案五酒驪六遊戲三昧七粥飯緣八戀子九江花品藥十縮律此之謂十雅予於書中妙處更不必道矣竹紙二角半　文海堂啓　乙一六三

粵南妙製百花露

香水一物出自泰西內可以適身心外可以扶穢臭故香水之流行由近而遠仕商之採辦日盛而月增然別行所來之貨香而不能久物之美者未得其全因製法未精今本行特爲加工製煉弗惜重資精益求精不遺餘力採擇各種名花製如蜂釀蜜藏於身而香氣久聚不散穢氣之薰蒸拭熱而而從汗斑與及各種皮膚等症或因日曬所致或爲蚊蟲所傷均可效驗或以此浴身洗面可保皮膚常時鮮滑有利於人實非淺鮮倘蒙仕商賜顧祈至本行面議價值格外相宜幷請認職馬名妃圖爲記以免假冒　甲

上海四馬路新同孚洋行謹啓

長利呂宋票號

英八月份票六元分半亦可兌收紅票總外仰舉外埠仕商賜顧由局寄購卽奉請指四馬路中仁濟醫館北首　乙

永吉大發財票

英八月票布張六元分半可大普國二百八十二次票已到全張四十元分半四開八開均可仕商賜顧請至棋盤街北遞處信購著局備明當班迴件此布　乙

本行啓

必發呂宋票

英八月份票出售價照大市每張半張者可並收藏月得彩紅票格外克己遠近賜顧請至平街中市便是　必發號啓

杭城呂宋票

英八月份票出售全張洋六元半張洋三元如得彩卽兌現洋遠近惠顧指明杭州衆安橋丸和洋藥號內　乙一〇二

廣和號啓

彙豐呂宋票

本行自向呂宋採辦按月發財票出售今英八月份票每張價洋六元半張均可分售外埠欲購信寄四馬路原班卽奉收兌紅票格外克己　乙一

新記頭彩誌喜

接電報英七月呂宋票頭彩第二萬二千五百八十二號連上附彩俱本號售出其姓名籍貫俟對號單到再爲登明　榮昌茶樓內新記啓　乙

精繪山水

梅隱山人僉居處山之陽年花甲工山水善畫猴氣韻高古乃可傳之筆也今寓滬上如要畫者至二馬路錦雲閣　趙翰琴謹識　乙

天祿成

英八月呂宋票出售價隨大市信購原局卽奉幷代客買賣輪船棧銅礦等公司股票如蒙賜顧請至大馬路拋球場南首　乙

同春榮發財票呂宋煙

出售英八月份票全張零張聽便價值大市外埠信購原班寄奉並售頂好呂宋煙　賜顧請認明四馬路聚豐園間壁購取不誤　乙

立發公喜報

接電報英七月分頭彩二萬二千五百八十二號二彩四千一百五十五號三彩二萬一千二百五十號並有英八月票出售請至盆湯街購取　乙

告白

烟台繅絲局有限公司西歷一千八百八十二年七月初一起由德國商人未士燕斯總辦上海廣豐洋行代理特此週知　甲

老店移寓

朱卜年鳳記痧藥店向設南畫錦兆德里今因改造房屋遷至靠南濬河里朝北第一街內交易並寄售宋揚九成宮　乙

大有富洋行呂宋票股份

英八月票出張照市遞價呂宋股份每八不閒號收洋一號中彩照依對號單照股領洋賜顧信購滑明上海棋盤街寄謝　乙

鴻福來呂宋大票股份

本行出售英八月呂宋大票全張六元分半亦可並售大票公司股份每八股不同號收英洋一元中彩照依對號單照股領洋光顧者請早購取外埠由信局寄買棋盤街北首謹佈　乙〇

龍涎香戒烟丸附方

原夫洋煙之惧人也初時吸食藉爲敘談消遣之資漸而流入五經日久遂成痼癖因虛受病百弊叢生於是有戒煙一法紛紛擬方以售於世而往往配入煙膏煙灰以爲藉此作癮乃易隨漸減食卒之能止癮而不能斷癮戒之不脫服之無益而爲患滋甚焉夫吃煙者吃其氣味而癮則能成況以煙膏煙灰等物配藥服食渣滓留存勢必日積月累停滯胸中至於隨經□病無論□弱者固傷氣質卽壯實者亦損精神無怪乎世之爲戒煙者旋戒旋食癮亦旋增終入於迷途而莫之悟也本齋得有家傳秘方絕不用煙膏煙灰以助藥之困只選上藥配製爲丸服後不思吸煙亦無庸戒口自然斷癮身體強健飲食勝常卽吃回再戒亦隨其便永遠無弊幸兩遠方携偷仍恐異鄉外客採買維艱特將原方開列於左務使人人週知以公諸世並非爲圖利秘而不傳方內用牛黃膽星川貝陳皮以除痰玉桂洋參沉香木香丁香白扣仁溫寒因氣北蓍於朮衞生丸以寧神開胃補血加蘇合丸以祛風用龍涎香以除統煙之積患矣自癮一錢吞丸三分每瓶價大洋五角　諸君恐難戒斷卽到本齋包戒斷癮後謝亦無不可本齋原爲方便　諸君起見並非有心圖利也丸之妙處並非徒托空言若有煙膏煙灰攙入製丸　皇天不祐此丸不能爲戒煙之用並治一切心氣肚痛癖痕瘡瘍筋骨疼痛諸痛卽止如神　廣東巡邏齋丸號分設上洋英老巡捕房對門　原方

龍涎香二兩　毋丁香五錢　廣木香五錢　川牛黃一兩五　西洋參三兩　白扣仁一兩　膽星三兩　衞生丸卅個　上於朮二兩　香陳皮一兩　正沉香五錢　蘇合丸廿個　米北蓍二兩　川貝母二兩　甜桂心二兩　蜜爲小丸　乙一

新到夏季縉紳

本坊接季出售文武搢紳□洋八角外有毛先謙緒東華錄念元六角唐賦一元六角小騰蛟年二元半今芙堂算學叢書五元御批通鑑輯覽八元白紙十一元見本海國圖志十四元李次青白紙下岳山館三元六角上海三洋擷掇　讀未樓啓　乙

失票

今遺失慶昌煮行第三百廿三號十二期票元五十四兩三錢三分四厘已向前途說明作爲廢紙望各寶號切勿收用特此佈聞　乙一〇三

傅利茂辦具

建昌生

英八月票出售全張六元半張三元兼收逐月紅票格外公道外埠來信原局卽奉賜顧請至二馬路橫街九章斜對門啓　乙

詠記呂宋票號

英八月份票出售每張洋六元分半均可貴客賜顧由局友寄上海二馬路中市石庫門內本號分設杭城珠寶巷便是　慶豐行全啓　乙

阜財喜報

本行每月有呂宋票出售前月新張蒙貴客賜顧得獲紅彩甚多奪魁先登欲發大財請來購取棋盤街北首阜財便是　乙一

英京保火險公司

該公司資本四百萬兩各處均已馳名倘蒙保險遇有不測立可賠償而價甚別家相宜凡賜顧者請來面議　上海代理人生源洋行啓　甲

萬福來

英八月份呂宋票每張價洋六員半張三員遠處來購原班寄奉並有舊呂宋煙發售諸君光顧請至英大馬路望平街口　乙

尋狗仔

本月初四失去洋狗仔一隻其毛色如麻身長頭大腳矮如有人收留送回者自當重謝决不食言　二馬路老長古帳房謹啓　甲

廣發呂宋票

英六月份對號單已到六七八九彩均有售出各埠卽請對證是兌現今有英八月票出售外埠賜顧原班寄奉無悞寶善街東口廣發行啓　乙

浦東絹牛皮公司

本公司常有各種藝皮皮帶藝售大小尺碼可任選鞋剪商賜顧請來面議是荷代理人仁記洋行謹啓　甲

寄售

真新楠香翻孫十八子珠指花件藝方牌零賣末碎料雜貨開胃氣藥之卽效藥品上洋寶里陳玉器　乙

續

浙紹餘姚雙橋楊氏自咸豐已未修譜以來迄今未續所有外省世系渥粵匪擄去幷巳未年後生卒者務望趕緊抄錄送至上海元成福泰錢莊彙寄自今秋爲始至冬至止切勿遲悞　乙　三百三

留淸堂具

呂門對號單

英六月份呂門對號單已到第一萬九千三百八十九號得洋一千元半張本埠城內王公館半張江永輪船夏陳二翁合得一萬五千零八十九號得洋五百元其餘小彩甚多望速來領彩　乙五月廿八

上洋全發洋行啓

告白

所有光緒元年起招商保險二年起仁和保險四年起濟和船棧保險今已議定新章於六月初一日起請將以上各項股票息摺至輪船招商總局倒換新票摺並支公積銀兩特此布聞謹啓

甲　六月廿

杭省萬倍利

英八月份票六元分半照算兌紅票格外克己兼售呂宋股份票每月提存十號每號半張作十股分售每張洋一元賜顧請至杭省鼓樓灣裕大參局信購原班卽奉

乙七月廿一

遺失匯信

茲五月初七日在津交森昌盛信局帶第三十二號信一封內有廣興匯交蔚長厚票銀二千一百另八兩匯票一紙轉至滬上蔚長厚交收不料該信局夥中途遺失駭悉卽往該號說明遺失情由掛明失票伏求上海縣署備案誠恐別人執得作爲廢紙特此聲明廣新具乙三四三

三點鍅記票行

今有英八月分呂宋票出售全張分半均可速收逐月彩票格外克己貴客賜顧務宜指明申北九章弄鍅記對門此外並無分設寄售窮細認圖章庶免假冒

乙八月廿八

新開蜜蠟棧

啓者本棧開設在南市鹹瓜街太平街口自運本莊蜜蠟專辦芸香雜貨價照大市格外克己凡貴商賜顧者須認明本棧招牌爲記庶不致悞

上洋大有豐謹啓　乙八月初一

同發穫記

小渡口客貨[illegible]銅鐵煤觔[illegible]電報[illegible]公司設[illegible]中用[illegible]一式[illegible]並曾逐月[illegible]票章程如[illegible]仕商賜顧請[illegible]二馬路南首[illegible]號交易爲備

乙八月[illegible]

天吉呂宋票

英八月份票全張六元對開均可賜顧寄信至上洋棋盤街北首四馬路口城濟堂戒煙參片藥局內發售

乙八月初二

保險讓價

本行保險房屋及洋棧房貨物向歷有年蒙諸公光顧今將保價格外公道如有貴商欲保請至本行面議可也

公平洋行啓

甲　六月廿

神效白帶丸

細考婦女奇經八脉一日衝二日任三日督四曰帶五曰陽維六曰陰維七曰陽蹻八日陰蹻此八者皆通流月經環衛保孕不但男人也其帶脉形各束腰拘維百脉假如帶脉一傷卽時下白物顏色各殊病名白帶任其淋漓勢必面黃肌瘦氣血漸虧絕陰不生釀成癆怯其中惟有寒熱虛實之外尚有帶脉之損今本藥房精製白帶丸藥無論虛實寒熱照法服之自然帶漸減而食增形容頓旺氣血通暢約及旬餘霍然全愈賜顧者本藥房招牌庶不致悞每日三次每次一粒用開水送下上洋大馬路東首老德記本藥房謹啓

甲　六月廿

松江橋記呂宋票

今有逐月份票全張六元分售亦可幷照彩票克己現兌別處寄購原班回件西門外日昇昌京鞋鋪便是

乙八月廿一

西法秘傳

本號新增機器修造鐘表大小洋琴風氣盒箱倘有損件能配來路一式另有西法秘訣包鍍金銀首飾馬車器皿刀叉烟具等物本號鍍金比衆不同其法不用鑲柊外妥當而且久遠不退及售出鐘表俱可包用貴客欲要傳授鍍金之法者請至面議仕商賜顧須認本號招牌庶不致悞上洋英界三馬路生和洋廣貨號啓

乙七月廿三

掃葉山房書籍發兌

白海山仙館叢書十六元白海國圖志十四元東雅堂韓文二元半孫批王右丞集二元四角漢魏百三名家十八元白徐孝穆集一元白陳氏說文三元半白顏氏家藏尺牘一元同文算學一元尺牘新鈔一元白讀書敏求記七角白典林瑯環一元二角出新課藝一元宋四六詩七角賞鑒者請至上洋拋球場並城內俱是本坊啓乙七月廿二

告白

玆者本行轉辦外國彈子槍藥各色花樣均可送驗價亦格外相宜如蒙請至本行面議可也此佈

英商[illegible]洋行啓

拿能行呂宋票

現售八月票每張五元八角半張照算本行售票多年併無分設外處現有無恥之徒串賄信局私拆信票假冒本行票欺騙諸君非淺蒙貴客光顧細認明加添圖記始後如有假冒男盜女娼

乙　八月廿一

呂宋票減價

英八月呂宋票出售全張五元八角半張二元九角遠處寄購原班卽奉無悞兌收逐月紅票格外克己仕商賜顧請認票內本號圖記上洋棋盤街北首申昌樓紅口大橋頭廣申昌謹識

乙　八月初一

藥房遷回

本藥房前以改造門庭遷移別處今則翻造竣事合浦珠還不覺輪奐一新開闢可喜凡仕商賜顧者仍至西首原處交易特白大馬路拋球場東首江西路角嘴科發藥房謹啓

甲　六月廿

汗斑藥

凡生汗斑是濕熱之故然雖外症究屬難看本行現精製妙藥可消先將皮皂水洗淨後用此藥水搽每日搽三次自能退去永不再發係用軟鷄毛搽此藥切勿口吃爲禱此佈

上洋大馬路老德啓　甲　五月

星架波票出售

今有英八月呂宋票出售每票洋六元半張亦可並有英八月星架波票出售每張洋四元分半四開均可頭彩一萬元二彩三千元四張一千元八張五百元念張一百元五十張五十貳四百張念元伴頭彩上下每二百五十元請來購取是荷二馬路中市公和啓

乙七月廿一

大普國票出售

今有大普國第二百八十二會票出售每張計洋四十元半張四八開均可分售此票得彩甚易可看七次得彩章程照前如貴客賜顧請卽來購取可也此佈上海棋盤街北合利啓

乙八月初一

頭二三彩喜報

接覽信英七月份頭彩第二[illegible]二千五百八十[illegible]二號二彩四千一百五十五號三彩二萬一千二百五十號其三彩小號售與杭紹兩處姓名容後再登

上洋同得利啓

乙八月廿一

[illegible]號單將到

英六月份呂門對號單約本月念四五日可到申[illegible]開[illegible]天之[illegible]特此佈[illegible]上洋全[illegible]洋行[illegible]

乙[illegible]

萬應吐血藥

吐血乃係總名種類甚夥雲時吐出成盆成盌者名曰吐血移時吐出一口者名曰咯血若咳而痰中帶出者名曰嗽血或陽氣過甚或體氣素虧症候各殊陰傷則一如再遷延失治轉成虛癆縱使盧扁復生亦難救治今本藥房精製吐血之藥無論咯血嘔血嗽血凡患吐血者不拘新起遠年照法服之效如應響仕商賜顧者須認明本藥房招牌庶不致悞　吃法每日服三次每次半調羹半月以後其患自失　甲　六月廿

上洋大馬路老德記藥房啓

痱子藥

凡人內蘊風熱竄入皮膚發出粟粒紅疹名曰痱子勞碌奔馳之輩以及垂髫孩提往往有之此症雖無性命關繫然歷日愈深奇痒愈甚一經指爪搔破立見蔓延一食發物驟然增重以致叢生形如瘰瘯倘遇夏天更形加劇不且難近人前抑且潛銷正氣貽累無窮諸墨難罄今本藥房精製痱子一藥可以立見奇功屢驗賜顧者須認明招牌庶不致悞　每日搽二次數日見效大盒計洋半元小盒計洋二角五分　甲　六月

上洋大馬路老德記藥房謹啓

袖珍疇人傳正續發兌

正傳阮文達撰續傳羅茗香彙共五十二卷前經木瀨齋告白此書搜盡古今中西天文算學源流同爲數學津梁尤足資料場策對爰評校梨列連史紙印每部實價兩洋不折不扣寄存京城煤胡同大理寺徐寓杭城貢院對門毛宅汪寓蘇城護門嚴衙前侍御第查上海北市興隆里翰林院沈寓南市泉漳會館南首石輝街程永懋布號分售如有蒙買向此數處面議再續傳隨後刊發又　御製耕象考成前後編儀象考成正續謹遵式次第開雕冬天出書常州古香齋袖珍書啓乙五月

袖珍段說文坿音韵表

是書據海寧體陳仲魚徵知手勘本校讐十數過爲魚鑑去閒有原本誤字並經訂正洵藝林精本也茲准六月初五日在蘇城閶門嚴衙前查宅十全街如意街口彭毛府寓察院場麗春泉筆店磥石鎮恆茂號出售每部廿四本連泗紙實價三元五角竹紙十五日出書實眞三元散片均減訂工二角二分棊售另議一槪現交謹啓乙五月

元利呂宋票棋盤街口

英八月份票出售價照大市各處貴客賜購寄[illegible]局送[illegible]無致悞[illegible]收得彩[illegible]票格外[illegible]己特此佈開

乙八月[illegible]

韻府出售

縮本佩文韻府現在上洋紅馬路輝記號內文麗書局發售每部一匣內隨大題徵錦一個添增拾遺一本定價二十四元正貴客賜顧請到本局購取可也

輝記號內李竹記文麗書局啓

乙　八月

輪船往東洋美國各埠

啓者本行綸格約陵輪船於禮拜三卽六月十二日天亮開行往長崎西門舍草神戶橫濱既抵橫濱卽有考擬地刻輪船接去美國各埠如各寶號欲裝貨及搭客者請來本行訂定可也提貨紙於禮拜二下午四點鐘截止簽字此佈　六月初六日

三菱公司啓

廣豐

今售英八月呂宋票每張六元分半亦可本行今分樹盤街廣豐新號其餘外埠併無分出近有影射本行招牌或僞造圖章回件凡蒙遠客函購祈驗明本行回信背洋房圖爲記庶不致悞　乙七月廿一

廣豐洋行啓

怡和隆呂宋票

今有英八月份呂宋票每張六元半張亦可外埠均照各信局寄賣以便買客往返代售局名前已登明今不贅述倘賜顧請速至本行購辦不悞

怡和隆洋行啓

乙　七月廿一

協記特聲明

本號向在上洋棋盤街發售呂宋票外埠並無分出近開漢鎮寧紹杭省萬安橋等處有無恥之徒假冒本號招牌將僞票搪塞以圖漁利竊恐買主受累無窮特此辦白

乙　七月廿一

杭城廣昌呂宋票

本號移至申昌書坊對門照前按月呂宋票出售收兌彩票克己付現並探辦各種文題詩集袖珍鉛木版書本出售諸君賜顧請至三元坊便是

翰墨齋啓

乙　七月廿二

廣惠和呂宋票

今有英八月票出售每張價洋六元半張三元並收兌紅票價格外克己　仕商呂宋烟[illegible]賜顧請認本號招牌只此一家並無分出此佈上洋棋盤街北首廣惠和啓

乙　七月廿一

地基召租

玆本公館有基地兩段一在洋界大馬路創辦巡捕房對門一在英租界五馬路卽格致書院西隔壁如有貴客欲租者請至本帳房面議可也此布

高易公館啓

白　甲　六月

康伯日中熱二價 ⊙ 樂普堂藥房各種妙藥 ⊙ 萬洪財後有千金

本堂虔製各種丸散膏丹藥水俱係祖傳秘方揀選道地上等藥料濟世爲懷加意修合務期藥到病除同登壽域專望各方 紳商代爲售賣以廣銷路凡寄售則定價劃一躉賣則減價廉讓本堂不過只收回藥本工資而在代售者獲爲格外利潤如有 貴客願代售者批發章程另有仿單新到本堂取閱若在遠所可由信局致書來問本堂即日將仿單寄呈以便查閱所有照碼折扣等情形均列於仿單內若合尊意請速商議茲將各種藥名並價目開列於左

千金保眞丹 最能益精補髓添氣力壯筋骨久服能百病消除四肢强健元陽充固壽高多子眞海上仙方也每瓶一元五角

聖惠戒烟丸 務期能制烟毒而復元氣無論癮之新久輕重俱服此藥皆能戒斷兼治諸虛百損神效非常每匣三角

徐福玉壺丸 此係東海徐眞人遺方最能壯元陽滋腎水專去上部之邪火腎補下元之虛損服之功效莫測每匣五角

廣濟至寶丹 專治時疫中暑霍亂吐瀉腹痛絞腸等一切痧症服之奏效如神夏天備急之藥莫踰於此每瓶二角五分

人參大補丸 專治身體扁弱精神疲倦或房勞過度下元虛損或久病初愈元氣未復等症服此最效每匣價洋二角

經驗截瘧丸 專治諸般瘧疾無論久近輕重不拘陰瘧陽瘧隔日三日等症俱用此藥脫然全愈萬無一失每匣一元三角

順氣化痰圓 專治一切咳嗽吐痰喉痛聲啞久嗽不止痰結喉胸間咯之不出氣喘心悶不得安睡等症服之立愈二角五

滋腎回春丸 最能益精補髓壯元陽滋腎水除去上部之邪火砭治下元之虛損眞衛生種子兩全之靈藥也每瓶洋一元

神效消毒丸 專治楊梅瘡下疳便毒及一切花柳毒等症初起者用此藥除根永無結毒之患百試百驗幸勿輕視洋三角半

托裏消毒飲 專治楊梅結毒經久不愈骨節疼痛或過服輕粉手脚攣痛百藥不效等症服之全愈無不神效每瓶洋五角

四仙追蟲丸 專治諸般蟲疾面色黃瘦飲食不進口吐清水有時腹痛發熱惡寒小兒疳積口鼻紅爛等症宜服之一角五分

萬應玄眞膏 專治諸項風濕氣血凝滯骨節疼痛手脚冷痹及跌撲損傷等症貼此其痛立止應驗如神每張十六文

神仙玉容膏 專治冬天面皮皺被手足凍瘡夏日汗斑及男婦年老面生皺紋等肌膚一切諸病俱用此塗擦神效每盒十四文

神效導滯丸 最能導滯瀉火若有男婦飲食積滯大便不通胸腹脹滿頭痛耳鳴等症俱用此藥大便即通精神爽快也每服一角

破鬱平胃散 專治宿食留飲吞酸吐水嘈雜多噯面色萎黃胸膈痞悶或口臭難聞夜臥流涎等症一服即愈每服十四文

消疳活幼丸 專治小兒疳積蟲疾等症大凡幼孩面色黃瘦青筋暴露眼帶藍色或不思乳食者用此尤效每瓶洋五角

小兒涼膈散 專治小兒熱病並可免急慢驚風若有幼孩吐乳大便色青等症預宜服此藥可以保無虞每包價錢十六文

神仙無憂散 專治傷風惡寒頭痛鼻塞咳嗽聲啞飲食少進或風邪閉住不能發表等症一服即愈神效無比每服念六文

痔瘡除根丸 大凡內外痔瘡均不外濕熱蘊積燻蒸腸臟所致俱服此藥症輕者一二料即愈重者四五料除根每匣五角

痔瘡即愈膏 專治痔漏肛門奇癢肛邊腫痛肛內結核大便艱難血出淋漓等症俱用此膏大有神效一百念文

五淋二妙藥 此藥有兩樣一治淋症初起陽頭紅腫莖內痛如刀割者一治小便點滴白濁如膠欲出不出者每料四百廿文

癬瘡斷根藥 專治諸般頑癬並治鵝掌風不拘久年近日俱用此藥搽擦患處不過三五次而全愈永不復發一角五分

狐臭即除散 狐臭一症大抵便秘結入及閉經婦女多有之此因五臟鬱熱所致此藥一擦立除如拭每盒一百五十文

頭痛立止膏 頭痛多是風氣上攻也須將此膏一對用自己口涎舐濕貼上兩太陽穴其痛立止無不神效每對七文

牙痛立止藥 專治牙齒疼痛無論風熱邪火蟲牙等症俱用此藥其痛即止立見奇功每瓶價洋二角五分

暈船安神藥 士商行旅坐輪船或帆船若遇江海風烈船身簸揚頭痛目眩嘔吐煩悶者宜服此藥以免暈眩諸症二角五分

海龍湧泉膏 專治下元虛損五勞七傷手足麻木腰脚軟弱遺精白濁等症俱用此膏貼兩足心神驗異常每對三百文

風濕塗擦藥 凡男婦風濕腰腳肘腕膝蓋踝等處骨節疼痛或麻木者用此藥水日塗一二次其痛立除矣每瓶五角 乙

此外尙有痧藥眞寶丹耳痛即效瘰癧拔毒膏湯火傷藥刀傷合口膏等藥品繁多不及備載倘蒙 紳商賜顧者請認明上海北市河南路彩鄉拱房對面樂普堂藥房招牌爲記庶不致悞

東瀛岸吟香謹啓

一德行

現六月對單本行售附彩五七彩以外固然小彩特多概付十足今售八月票門市無不克己信購逾格仰乘申棋盤街北 乙

漢口沙普呂宋票

英八月份票出售全張洋六元半張照算仕商賜顧請至本行購取遠處信購原班回件兼收彩票即兌現洋此佈 漢口華記行啓 乙

集祥呂宋票

本號前月呂宋票明彙諸君爭先光顧早經發清今八月票再減一月全張五元八角半張照算如寄信購取留指明上洋棋盤大街集祥爲荷 乙

得彩元

英八月份呂宋票出售價照大市收兌紅票格外克己遠埠賜顧原局寄奉新指明三馬路北九章綢莊對門 福來康全啓 乙

杭省元興發呂宋票行

本行向在香港開設有年專向呂宋國採辦發財大票現因遠處寄帶不便分設杭州上珠寶巷八和土橋對門寄售每月呂宋發財大票價照大概兼收紅票格外克己如蒙 仕商賜顧遠埠由信局寄帶可也 乙 杭州元興發行啓

分設銀行

本銀行現於天津分設一行其經理該行之人係米士佛郎克代波威此人即從前在香港本銀行內之副經理也此布 匯豐銀行啓 甲

呂宋票照市出售

英八月份票出售價照大市由信購取原班寄奉收紅票格外克己承蒙賜顧決不有悞上洋河南路三馬路口西商福記洋行啓 甲

日昇長呂宋票號

本行自運八月份票出售全張半張均可價照大市並收紅票十足兌現外埠由局寄帶原班即奉賜顧請至棋盤街北首洋房內此佈 乙

寗波新和順遷移

本行申江分設向在江北岸源昌洋行內今遷移王天成號內每月有呂宋票出售每張六元拆價面議收兌紅票格外克己特此佈聞 甲

怡樂齋刻字老舖遷移

本齋專刻各樣細字銅角票板圖書鈐字定抄暗記紙料刷印五彩錢票計開賬簿選製各種顏料寄號泥金久製伏油印料硃砂印泥等項發客蒙 貴客賜顧無不致悞移設上洋英大馬路東興聖街北口朝東門面便是 乙

茶捐請獎

本號現代辦閩省茶捐請獎諸君子欲報捐職銜者 典 請來面議此布上海珊記碼頭和興祥茶棧九江和興祥粵東省第七甫廣論昌絲號森記茶號啓 乙

夜間教習英文

本館准於六月初一晚七點鐘起至十點鐘止專教英國語言文字如願學者新移玉至五馬路五百八十一號門牌樓上面訂可也此佈 英文書塾謹白 乙

譽興公司告白

啓者本公司英國往來貨物與及代客附寄等事均托上海仁記洋行賬房陳舜琴先生料理各商賜顧請移玉面議爲荷特此報聞 香港總辦梁鶴巢謹啓 甲

寶大有發財票

英八月份票全張六元分半照算近又有假冒本號招牌者亦在近處開設深恐魚目混珠故特聲明各埠信購指明棋盤街北首眞大有庶不致悞 減利行附啓 乙

萬寶來

英八月份呂宋票出售全張六元分半照算遠埠由信寄奉原班寄奉專收彩票格外克己鋪在上洋二馬路中市 乙

萬生發呂宋票

啓者今有英八月份呂宋票出售全張六元分半亦可兼收得彩紅票十足兌現欲買者請至棋盤街北首可也 乙

公記呂宋票

售英八月份票價格外公道批發全張半張均可諸君賜顧請到老德記昌大街平安坊同昌利內便是 乙

和記呂宋票

英八月售每張六元分半亦可外埠仕商賜顧由局寄購指明上海棋盤街北原班即奉無悞此佈 乙

甯紹源號呂宋票

英八月份出售全張六元分售均可並收紅票兌現遠處購票原局即寄勿誤分設紹城福祿橋源號萬利同啓 乙

廣大利呂宋票

英八月份票出售每張半張均照大市價并有舊呂宋烟發售鋪在虹口馬路中開張特此佈 乙 虹口廣大利啓

世醫搬遷

鄒鎮查秉臣祖傳大小方脈延診諸科無不道稱貧病送診只取號金過午不候今移寓三馬路老泰興機內 乙 戚德氏啓

呂宋票出售

啓八月票每張六元分半照算倘外埠仕商賜顧由局寄購留指明上海棋盤街北首即當原班奉趙此佈 乙 萬倍利啓

呂宋票出售

啓者今有英八月份呂宋票出售每張洋六元分半皆可拆售欲買者請來本行購取可也 別發行啓 甲

萬勝祥呂宋票

英八月份全張六元半張均可外埠信購原班郵奉專收紅票克己現兌並陳呂宋烟發售此佈上洋拋球場關張 乙

寄售

今有浙海婺源圓心八仙及大十合血叙價極公道如合意者請至大東門外新碼頭中市同義運油棧內面議此佈 乙

得發呂宋票

今有英八月份票出售每張洋六元分半均可並收紅票格外克己賜顧函寄上海二馬路九章綢莊對門便是 乙

天佑行

英八月票出售全張六元半張三元新行創格以招仰蒙遠埠信購原局即寄洋後馬路北里 天佑行啓 乙

星槃波票出售

今有英八月呂宋票出售每票價六元并有英八月星槃波票出售每票價洋四元買半票亦可頭彩一萬元二彩三千元四張每一千元八張每五百元念張每一百元五十張每五十元四百張每念元伴頭彩上下每二百五十元請來購取是荷棋盤街北首永記啓 乙三二

烟膏大減價

益壽堂開設在寶善街王大生對面本堂精製淸陳冷熱公膏不惜工資以圖馳名特減大價一月熱籠廣膏每洋三兩其餘淸陳公照申地市價每洋加二錢六成還灰再外加平頭 貴客賜顧者認明本號照牌外埠信局寄購原班回件 乙卅六

星槃波票出售

今有英八月呂宋票出售每票價洋六元買半票亦可并有英八月星槃波票出售每票價洋四元買半張亦可准於華七月初二日在星槃波開彩約七月十二號可到頭彩一張一萬元二彩一張三千元三彩四張每一千元四彩八張每五百元五彩念張每洋一百元六彩五十張每五十元七彩四百張每念元伴頭彩上下每二百五十元此票共收一萬張得彩計有四百八十六張之多而且折頭亦高呂宋票每百張得彩三張而此票有五張此票較之買呂宋票更勝一籌如有貴客欲買請來購取是荷棋盤街獲利啓 乙三

梁愷悌痧氣丸

本堂虔製八寶紅靈丹救急痧氣丸時症白痧散人馬平安散神効臥龍丹萬應午時茶霍香正氣丸太乙普濟丸應保和丸各種膏丹丸散藥酒發兌備有諸善士欲做好事者請爲賜顧價廉藥眞高人一等如蒙惠顧請新北校棋盤街廣東梁愷悌堂啓 乙六

呂宋大票公司股份

本行與創股份票按月出售每八股不同號收洋一元分買亦可中彩仍照前式賜顧者請指明本行牌號購買不悞只此一家並無分設八月票全張半張均售並收紅票 利和洋行啓 甲

長盛烟號

啓者本號向在廣東省城燕司前專辦淨絲烟黃烟熟烟福建條絲烟近因假冒本店字號太多今特分設上洋英界大馬路中市向北開張兼辦水仙烏龍各種名茶諸尊光顧請至本莊交易庶不致悞謹此佈聞 乙一

八寶眼藥

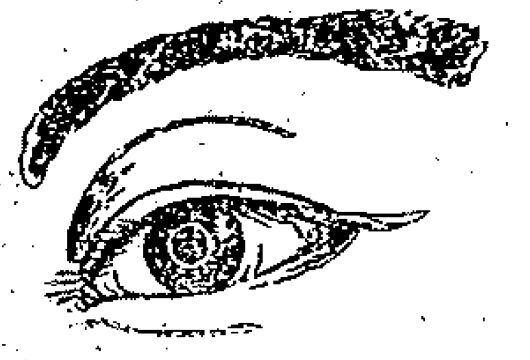

嘗考人之兩眼中按五行而應五臟其珠中瞳子係腎水之精光明燭照全仗瞳神此寶人身最關緊要之物或受風寒暑濕初則紅腫羞明眵淚淋漓繼則旋生障翳遮蔽瞳若不急行醫治必成瞽目而作廢人今本藥房不吝工資精製眼藥無論新舊眼痛以及紅腫昏花生星生翳迷來購藥立見其功倘年邁氣血交困雙目迷糊者常用此藥亦可復明每日約洗數次此極宜避風惟藥性猛烈切勿口吞至囑至囑賜顧者須認明本藥房招牌庶不致悞 上洋大馬路老德記藥房謹啓 甲

日本醫士告白

醫雖小道而無恆者不可以作僕受業於名醫之門十有餘年頗究心於岐黃之術在本國時曾膺太醫院之任奉旨駐中國北京大日本欽差公署專醫中外一切內外疑難雜症猥承 諸君不棄延診者殆無虛日去夏又奉旨回國仍入太醫院而心戀中華無時或釋重來滬上寓五馬路中市津枝洋行倘有爲二豎之所苦者願藉手以奏効焉所有藥散均咸道地正劑隨方照配藥到病除服者當自知也此佈

日本世儒醫用吉啓 乙三

萬應淸涼丸藥

大凡人之身體強壯則督中命門之火必旺是以飲食倍增精神淸爽運動如意心力不疲藉以延命而繁嗣續者也此火若衰則賊火蘊伏始但口燥便艱眼紅溲赤繼則心煩喉痛食減力微到此地步種種熱象畢露如再不醫勢必養成大癥變爲熱症而不治者比比皆然深堪憐憫今本藥房不吝重資精製淸涼丸藥凡患內熱等症無論男女久暫投之立驗蓋此丸既可淸熱又能解毒倘有花柳傷中感受熱毒或發瘡瘍者亦能兼治功効異常假使遠遊之客預備此丸攜帶甚便仕商賜顧者須認明本藥房招牌庶不致悞大瓶計洋一元小瓶計洋半元吟法每日一次每次一粒用溫水送下 上洋大馬路老德記藥房謹識 甲

彩豐祥分設杭省嘉郡

本行自運英八月呂宋票出售全張分半均可價照大市且收彩票滬號設猶中地在英界老巡捕房北首杭省在竹竿巷敎署土棧內嘉郡在江西會館對門厚生土棧內仕商賜顧來局賜顧無悞 乙

易得呂宋票行

本行自運八月份呂宋票出售全張半張均可分售提存八月呂宋票十張作卅股出售每股收洋二元半股四開均可分售其呂宋票號碼股份單上註明俟華六月廿四日電報到申此十號內如得頭彩每股得洋一千元其餘小彩均照卅股分派並收逐月紅票格外克己如蒙賜顧請至上洋棋盤街北首朝東石庫門內便是 乙一

呂宋股份票出售

本行出售英八月份呂宋票全張六元分半亦可仍將存呂宋票十張作卅股出售每股收洋二元半股四開均可分售其呂宋票號碼股份單上註明俟呂宋對號單到申此十號內着頭彩每股得洋一千元其餘小彩均照卅股分派如蒙賜顧請至上洋棋盤街北首西商倍利納洋行啓 甲

專辦軍械機器

啓者本行在滬專辦各色鋼鐵鎗砲前後膛洋鎗銅帽鎗子礮彈硝黃粗細火藥棉花火藥白火藥及礮彈鎗子餅藥各種機器又德國新式大小挖泥及電線水雷開礦各種機器又英國各式抽水機器均由本行在華經售以上各物本行有漢文說明價單以便取閱現設英界五馬路倚 貴官紳賜顧新設小行觀機詳價物既犀利異常價亦格外公道此佈 甲

德商新泰利洋行啓

往長江客位價目

搭客每位自上海至通
州五角 江陰八角
鎮江一元二角 宜
徵一元六角 南京
一元六角 蕪湖二元
七角 大通三元二角
安慶三元七角 九
江四元六角 武穴
四元九角 漢口六元

光緒八年四月十六日
太古行
招商局 怡和行 仝啓 甲

機器軍械出售

啓者本行在滬專辦軍械歷有年矣屢蒙各省各局委辦一切貨價無不相宜近來英國製造之法較前更屬精巧今有新式鋼鐵大礮來福洋鎗大小鋼帽粗細火藥挖河機器大小各種俱全倘有貴官紳應需各種各式器具小行觀機面議價目格外公道特此佈聞 甲

同治十三年六月 日

地亞士行啓

星槃波票出售

今有英八月呂宋票出售每票洋六元并有英八月星槃波票出售每票價四元買半張亦可頭彩一萬元二彩三千元四張每一千元八張每五百元念張每一百元五十張每五十元四百張每念元伴頭彩上下每二百五十元請來購取是荷棋盤街口寶生號啓 乙二

大發財票

英七月份呂門發財票二萬號每張價洋八元對開四開均可定於英七月念四號開彩即華六月初十日約十天有對號單到申頭彩得洋五萬元二彩得洋二萬元三彩得洋一萬元其餘之彩另有號單存閱如票得中甚易仕商請速購取[illegible]上洋[illegible]來洋行謹啓 乙二

大普國票出售

啓者今有大普國第二百八十二會票出售每張計英洋四十元四開八開均可分售此票得彩甚易可看七次得彩章程與前會同如貴客欲買者請來購取可也此佈 和順洋行啓 甲

頭二三彩

今接香本莊發來電音英七月頭彩二萬二千五百八十二號二彩四千一百五十五號三彩二萬一千二百五十號得彩財務向小號兌洋格外公道此佈 上洋天成行啓 乙

寄售秘製止痛藥水

啓者本行現有大美國百里得來司醫生寄書秘製止痛藥水無論內外症應用如神立時見效內症如夏日發痧腹瀉瘧疾傷寒筋骨疼痛等外症如湯火刀傷蚊蟲蛇蟲咬刺等並皆奏效此藥在世上行用已五十年試過者靡不稱讚價又公道藥瓶外有中國字句紙治病者更可一目瞭然或買一瓶或買一箱均可隨便也 甲

上海大馬路晉隆洋行啓

呂宋票

英拾月呂宋票出售全張半張均可價照大市承蒙顧原賜顧者紛紛指明本號招牌庶不致誤只此一家并無分出別號得彩紅票即發現洋格外克己 醫學街外國墳對面 萬利 棋盤街北首洋貨號內 必得 運亨通 貴客同啓 乙三

頭彩得洋五萬元

英七月份呂門式票已到每張售洋八元發賣四開均可此票得彩甚多諸君請早來取並每呂宋票每張洋六元半票亦可外埠來信將洋指明棋盤街北首上洋全盛洋行啓 乙六

六月初六日錢洋行情列左

新會劃收市	七錢二分九厘一二五
本洋	八錢一分二厘
銀拆收市	二錢三分
洋息錄收市	一錢
洋找頭	七錢三分
錢找頭	一千零五十文
貼新	五角
卡錢	一百五十一千五百文
衣牌	一千一百三十文

六月初六日各絲市行情列左

大有	茂峰	三百七十五兩
又	錦峰	三百六十兩
萬豐	財峰	三百七十五兩
又	利峰	三百六十五兩
大仁	金象	三百四十六兩
祥記	寶桑四號	三百五十七兩二五
恆懋	元豐	三百七十一兩五錢
永興	豐錦	三百五十五兩

今市百幾十包交易

六月初六日匯銀票行情列左

銀行現銀票	五先令一辨十七五
六個月期票	五先令二辨十六二五
商人票六個月期	五先令二辨十八七五

六月初六日進口船禮拜四

輪船	上海	由長江	太古公司
又	漢州	由汕頭	太古公司
又	亮蘇司	由汕頭	太古公司
又	江天	由寧波	招商公司
又	納格耶麥	由東洋	三菱公司

初七日出口船禮拜五

輪船	圖南	日往香港省城	招商局
又	海定	日往烟台天津	招商局
又	利運	日往天津	招商局
又	豐順	日往燕臺天津	招商局
又	寧波	晚往香港粵省	禪臣啓
又	上海	晚往長江	太古公司
又	惇信	三點半往寧波	太古公司
又	亮蘇司	晚往燕臺牛莊	太古公司
又	洋子	晚往香港英國	法公司

初八日出口船禮拜六

輪船	公和	晚往鎮江九江漢口	怡和啓

十二日出口船禮拜三

輪船	納格約慶	天亮時往東洋美國各處	三菱公司

眞假辨

本堂凸凹戒烟丸濟人甚衆最奇者服藥後腹中積滯烟油悉由毛孔而出故能除心癮愈百病冬月手脚不冷夏天身體不熱鬚髮竟可轉黑既瘦復能種子但丸形凸凹不平五味俱備質堅而柔入水難化如丸形味皆不符卽是假藥緣外省碼頭近有奸商假冒本堂分局者甚多以致誤買假藥者致病倘有外方　主顧寄銀轉托信局誤買假藥者務祈另由他處寄信知照本堂自應查明奉覆仍換本堂眞藥寄上再本堂開設上海只此一家金陵城內另有一鋪其餘省城各碼頭並無分鋪　上海北門外吉祥街如意街金陵城內土街口生生堂同啓乙一□

新造華字鐘表龍新到洋水龍奇巧要貨洋貨出售

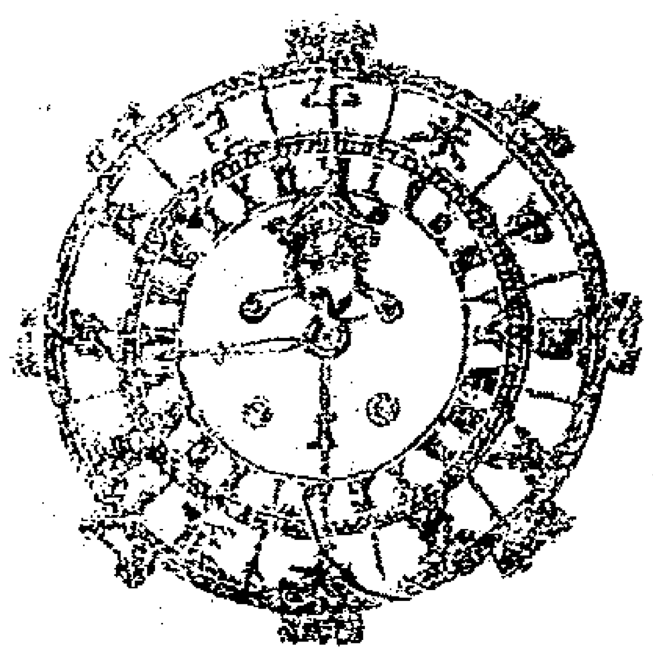

此鐘係本行起首新造者別家從來所未有且價廉而貨高可走半月之久報點與報二刻再有新增華字表並新到靈巧洋水龍奇巧要貨洋貨俱全倘　蒙貴官紳客商賜顧者請到本行面議可也　甲□□
光緒八年正月
亨達利洋行啓

新書出售

漢學商兌是書爲方東樹先生著主宋駁漢言濂洛關閩之學者而不能少其中於漢學家諸非攷證疏引尤多近時未見之書亦深資考訂故漢宋二家俱不可不閱之以擴見聞價計實洋一元經書算學天文考是書爲上元陳□□書沅文達公鑒定凡各經四書中有關□學象緯井地者繪圖立說明白淺近一□□知實臨文不可少之書向有學海堂刻本及覽行本皆大版漫漶不復可讀今□□□其本雕校精工庶便□閱價計實洋一□　上洋五馬路□□山房告白　乙□□

告白

本局催收後五成股銀本以五月廿九日爲截收滿期登刊申報第念遠地不及如限消交因特展限十天截至六月初十日爲止一律交齊特此佈聞諸新股亮　上海機器織布總局謹啓　乙□□

四彩喜報

英六月份呂門對號單已到一萬五千四百八十七號得英洋二千元本埠南市張君松江義茂號錦記漢口合記李君蘇城存心齋四君合得三千八百七十八號得洋五百元半張鎮江招商局四關平湖耕讀書屋四開本埠源茂米行合得其餘之彩不及細註速來對號領洋爲盼上洋棋盤街北合發來洋行啓　乙□□

老祥記

英八月份票出售全張六元半張三元同意拆票格外克己遠埠惠顧由信來購原班回件指明二馬路九章綢莊斜對門　乙□□

利勝和呂宋票減價

英八月票出售每張五圓八角分半亦可如蒙　仕商賜顧至大馬路拋球塲東首遠處信購原班卽奉並收紅票格外克己此佈　上海利勝和行啓乙□□

和順八月票出售

今有英八月票出售全張六元分半亦可寄波在江北岸新和順分售寓王天成廣貨號內此佈　和順洋行啓　甲□□

協記呂宋票

英八月發財票出售全張六元分半亦可收兌紅票格外克己外埠什商賜顧由局寄購原班卽奉認明票後本號圖章以杜假冒棋盤街北首　乙□□

同還來發財票

英八月份票出售全張半張均可價廉大市　貴客賜顧者　請至三馬路朝東門面第二家認明招牌庶不致悞各埠信購原班卽奉此佈　乙□□

新開成豐綢緞號

本號開設□洋法租界□馬路中□□廟門內□□各省名□□綾羅綢緞□等貨凡什商賜顧格外克己先行交易擇吉開張特此佈聞　乙□□

東洋印花

本莊特請東洋名司來中專印綢羅綢布各樣時花倘蒙賜顧格外公道外埠原局寄奉不誤上洋英界老巡捕房對壁本莊謹啓　乙□□

盛紹呂宋票

英八月票出售全張六元分售均可並收得彩票並處買票原局卽奉不悞紹城廣豐祥紹城寶順號來波實大行　乙□□

老德記百補鐵酒

夫鐵之爲物產自山中其質既堅且重其性益血和陰醫家取用者最多功甚速而中國醫家不諳格致工夫不明製煉法製宜其相棄如遺藥籠不列也今本藥房採奇索隱知鐵之性味補血獨魁於是用格物之法不憚勤勞精求奧妙集其氣味法其質精再以極精極貴之品最佳最潔之泉蘊釀鐵酒名曰所浙鴨恆專治一切男婦血症無論勞傷失血藏嗽帶紅日晡發熱癆瘵陰虧氣血並虧本元虛損心浮肉顫頭昏腰□以及婦女月經不調眞陰耗損凡屬血虛皆能應驗此係西國名醫所創功效異常照法常飲自然氣體強健飲食加增百病消除有益無損此酒在中華業已各省馳名遐邇咸誇賜顧者須認明本藥房招牌庶不致悞　每日三次每次半茶匙用開水送飯前服妙　甲□□

萬發號

英按月呂宋票出售仍在上海二馬路中今又分設寶平街申報館南翰香閣箋扇鋪內銷售價照大市貴商賜顧信購須指明小號原班回件不悞乙□□

金雞納霜丸藥

瘧之爲病有一日二日皆在少陽之經來則寒熱交作中華稱爲三陰瘧疾蓋傳入陰經兩頭發者中式醫家往往投以和解若四日治非便易此症因循日久則百病叢生鵲退不堪設想從前本藥房曾製三陰瘧疾藥水風行海內已屬有年但裝在磁瓶攜帶舟車殊多不便是以聚精會神又製三陰瘧疾丸藥試驗既靈方致出以濟世此丸功力甚大不可思議凡患瘧疾無論一日二日以及三陰瘧疾照法服之効如應響倘蒙　仕商賜顧者須認明本藥房招牌庶不致悞　甲□□
上洋大馬路老德記啓

胃氣痛藥

凡患胃氣痛者此病最難醫治故醫家所棘手本藥房秘製此藥水之定能神效並可除根屢試屢驗賜顧者須認明本藥房招牌庶不致悞　上洋大馬路科發藥房啓　甲□□

新出鉛板書

精選五經文鵠實計文三千二百篇每篇中縫標明各經篇名作三十二本裝訂分本均照各經篇段不致割裂便檢閱也每部實洋五元四十家文稿每部計廿四本洋二元六角特此布告　寄西門外薪古齋啓乙□□

興記呂宋票

今售英八月份票每張六元分半亦售兼收紅票格外克己外埠寄購當時卽奉倘蒙指實大馬路拋球塲東首此佈乙□□

德記呂宋票

逐月售票價洋六元半張照算兌收紅票格外克己外埠信購原局卽奉開張上海棋盤街北杭州大井巷兩處不悞乙□□

新開保康洋貨

開設上洋寶善街東自運哈喇大呢羽毛嗶嘰花素羽紗嘛布等貨抄發其價格外公道先行交易擇吉開張此佈　乙□□

元記呂宋票

英八月份票出售全張六元分半照算倘外埠仕商賜顧由局寄購望指明上洋棋盤街北首原班卽奉不悞此佈　乙□□

杭城有利號

英按月呂宋票出售每張六元分半亦可兼售老德記藥水粉蒙賜顧者請至杭省大井巷還翠樓斜對門寄局不悞乙□□

同福來呂宋票

本號開設拋球塲西首自運英八月票全張分半均售價照大市外埠賜顧原局帶奉不悞　同和啓　乙□□

呂宋票出售

英八月份票全張六元半張三元兼收紅票兌十足付現遠處由局寄購原班卽奉棋盤街中市永和行啓　乙□□

元發遷移

英八月票出售價照大市全張分半均可什商賜顧請至法界大馬路紫來街口遠處信購者局指明原班回件此佈乙□□

聚德豐呂宋票

本行寄售英八月份票全張六元分半均可分售兼收紅票格外克己貴客光顧者請至棋盤街北首便是　□□

姓源榮記呂宋票

英八月份票出售每張六元分半亦可本號因翻造房屋暫移棋盤街北首平和洋行隔壁賜顧請斯指明　乙□□

廣昶泳票號

英八月份票全張分半均可□□顧者務望指明申北三馬路中並無分出細認圖記以杜假冒并收紅票格外克己　乙□□

新到大小鑄銀鑊發售

啓者本藥房新到大小鑄銀鑊一大單價格外相宜此鑊是英國名家來士麼近所製較諸中國用之鑄銀鑊大相懸絕其可鑄金銀銅等四五十錢一百不等又無防裂且其熱甚速比之別等鑊爲尤捷猶如一爐火便可成功無論天時寒暑均是一式卽出爐時置之於水中亦屬無礙對此鑊用之雨久又省費工料故甚爲便也　貴客光顧者請移玉到本藥房面議價錢格外克己　甲□□
上洋大馬路大藥房屈臣氏謹識

婦人調經丸

嘗謂婦人之病與男子迥異者無非胎孕經水而已然經水不調孕亦難受故體寒則經水來遲體熱則經水來速其中或多或少均屬病侵必一月一行屆期而至方稱無病而後可以受孕也一有不調急宜醫治若任其因循則始何病輕繼則漸重或成崩漏或成乾血以致損命甚爲可憐今本藥房特採道地藥材不吝資費合成調經丸專治婦人經水不調以及血崩乾血等症應驗如神百試百效如蒙賜顧須認明本藥房招牌庶不致悞　甲□□
大馬路老德記藥房告白

揚子江保險公司

本公司總局開在上海其另設之分行在中國與東洋各要口岸並香港等處本銀已經收回計四十二萬兩及餘存銀二十三萬兩又特意備存銀二十九萬零五百五十三兩九錢五分算至華歷二月十九日共合銀有九十四萬零五百五十三兩九錢五分凡船隻往來四海內外各埠者俱可保險所得餘利派與有股份者每百元十二元每年餘利除有股份利息外盡行照保險憑單分與本公司經保之客此佈　甲□□
光緒八年四月　旗昌洋行啓

六月初五日各茶市行情列左

行	茶名	產地	箱數	價
豐泰行	同珍	工宇	二百二十五箱	十五兩五
	乙泰	平水	三百二十二箱	廿六兩□
協和行	龍眉	工吉	二百八十四箱	二十七兩
旗昌行	楚珍	工雙	五百七十四箱	十兩二
	芙蓉	又	四百六十三箱	十兩零
生源行	擷香	平水	一百九十五箱	十五兩五
	又	平水	二百三十六箱	十五兩五
太古行	隆盛	□州	四百零九箱	十九兩□

茶捐將停

茲本號代辦閩省茶捐請獎現開部議定止仍俟　上諭到日卽當止截　諸君有志願揚捐此便宜望早來號報捐幷庚辰年部照領軸已到望各捐生早携照收來換部照勿延爲荷　香港上環興東西榮巷　上洋法界　同愼長啓　乙□□

新設保險公司卽扣三分之一

新設保險公司所有　中國貴客貨物銀兩等項往來概可保險本行在中國貿易多年甚爲妥當如有賜顧者其價格外便宜卽將其價銀現扣三分之一今將各埠碼頭設計香港省城上海天津烟臺牛莊漢口九江鎮江一切等處倘有　貴客賜顧請至本行面議特此佈聞　甲□□
同治十三年六月吉日
太古洋行謹啓

合利八月呂宋票

英八月份票出售價照大市　貴客賜顧請至棋盤街北首便是遠處來函寄購票卽原班帶呈無悞此佈　乙□□

知二局專治痔漏楊梅

家傳秘方不用針刀藥線限日除根包好同局松岩先生尚治楊梅下疳毒門寓法馬路西鹿鶴春茶館南　乙□□

鷄蘇煙出售

啓者小行今有鷄蘇煙另有出售欲買者請來本行可也此佈　馬立師行啓　甲□

六月初六日各股份市價

股份	市價	原價
招商局	二百四十二兩五錢	原價一百兩照數收足
仁和保險新股	七十二兩	原價一百兩先收五十兩
濟和保險	七十兩零五錢	原價一百兩照數收足
平泉銅礦	二百五十兩	原價一百兩照數收足
開平煤礦	二百十七兩五錢	原價一百兩先收五十兩
織布	一百十四兩	原價一百兩照數收足
自來水	三十七磅	原價念磅照數收足
電燈	一百三十七兩	原價一百兩照數收足
長樂銅礦	一百五十二兩五錢	原價一百兩照數收足
賽蘭格點銅	七十五元	原價一百元先收五十元
鶴峰銅礦	一百四十二兩五錢	原價一百兩
牛奶	一百三十三元	原價洋一百元

光緒八年五月二十六日京報全錄

宮門抄○將軍銘　奏請鼓勵片○閩督何等　奏恭報風雹被災撫恤情形夾片○都察院烏等　奏爲請　旨摺子○兼署鄂臬惲　奏爲恭報接篆日期摺子○蘇織造立　奏起解大運日期夾片○又　奏請　飭下酌籌添撥銀兩夾片○閩督何　奏爲據情呈奏夾片○將軍銘　奏遴委護理總管夾片○浙撫陳　奏爲察看道府夾片○五月二十六日禮部宗人府欽天監正黃旗值日無引見○閣綬會謝授欽天監右監副恩○穆隆阿續假一月○崇勳續假十日○拴祿耆齡預備　召見○召見軍機

○○銘安等片　再五常堡協領雙壽前任吉林滿洲正藍旗協領時係花翎黃馬褂鑾會額巴圖魯都統銜記名副都統光緒元年准兵部咨崇實奏將該協領雙壽于崇廉敗逃案內交部議覆議以降三級調用是年七月因督剿得力經前署將軍古尼音布奏保經部議准開復協領原官仍令補繳捐復銀兩復因帶隊節次剿賊出力經奴才等奏保免繳捐復銀兩經兵部議令另核獎請光緒五年三月該協領請咨赴部引　見補將捐復銀兩在部呈繳六年六月補授五常堡協領續因迭獲要犯卓著勤勞奴才等奏保仍請以副都統記名簡放並　賞換都統銜經部議駁查旗營協領升階除副都統升階均係前在軍營敘功所得實與現在立功雖保升階者不同即從前緣事降調亦由協領實階降級並非撤升階加銜既經開復協領原官其升階加銜例應仍其所舊有惟于該協領續立功續奏保開復降調處分時未得原有升階加銜一併隨文敘入以故迭次續保轉致兵部議駁實係奴才衙門辦理疎漏現經查明除將承辦錯悞之員照章記過示徵外至該協領迭著功績經部議令另核請獎及議駁之案未便遽予懸擱沒其微勞擬請將該協領舊得都統銜及副都統升階各保案仍舊註冊藉資鼓勵並詳敘原辦錯悞及擬請將該協領升階加銜仍舊註冊各緣由咨請部示在案茲准兵部咨稱未便據咨照准應由奴才等奏明辦理等因行知前來自應遵咨具奏合無仰懇　天恩俯念花翎黃馬褂鑾會額巴圖魯五常堡協領雙壽出征立功歷年旣久其協領任內降論處分久已開復現在迭次立奇[illegible]案別無可保可否將原蒙　恩賞之都統銜及記名簡放副都統仍　飭部註冊以示鼓勵之處出自　聖主逾格鴻施謹附片具陳伏乞　聖鑒謹　奏請　旨軍機大臣奉　旨著照所請兵部知道欽此

○○何璟等片　再臣等於光緒八年四月初二日據汀州府知府廷愷長汀縣知縣林大受稟稱本年三月十六日夜四更時分風雷陡作雹雨交加奔騰之聲達旦始息該府縣會合同城武員親往城內外周歷查勘所幸城垣圍宇及各衙署倉庫練軍營房均無損壞其南北陽民房間有損傷尙無大礙惟自西門起至東門城內外受害較重共計倒塌民房九十餘間壓斃大小男女二十一丁口壓傷一十四名業經捐廉撫恤等情稟報前來臣等查汀州府城內外猝罹奇災房屋人口均有損傷小民蕩析離居深堪憫惻皆由臣等奉職無狀不能上邀　天和返躬循省惶悚莫名現商局藩司沈保靖遴委候補同知任時昕酌帶銀兩飭往會同該府縣確查勘得被災難民妥爲賑恤免致失所以仰副　聖主子惠元元之至意此外汀州府附近各屬有無同時致災各俟查明分別辦理另行奏報除咨部查照外謹合詞附片具陳伏乞　聖鑒訓示謹奏軍機大臣奉　旨知道了部着督飭委員會同地方官確勘被災輕重情形妥爲賑恤毋任失所欽此

○○兼署湖北按察使二品銜督糧道臣惲彥琦跪　奏爲恭報微臣兼署臬篆日期叩謝　天恩仰祈　聖鑒事竊臣於光緒八年四月初三日奉兼署湖廣總督湖北巡撫臣彭祖賢行知以升任廣西布政使署湖北按察使徐延旭欽奉　諭旨即赴新任委臣兼署湖北按察使印務遵於初六日准升任署臬司徐延旭將印信文卷移交前來當即恭設香案望　闕叩頭祗領任事訖伏念臣幾暨下士儀部備員洊荷　恩綸督儲鄂省挽輸效愧卓薦之謬膺臬事曾權實明刑之乏術茲復雙符並綰益覺五內滋慚查湖北爲衝劇要區臬司乃刑名總匯詰奸禁暴責重事繁臣以輕材深懼弗克勝任惟有殫竭庸愚遇事秉商督撫臣認真理不敢以暫時兼攝稍涉因循以冀仰答　高厚鴻慈於萬一所有微臣兼署臬篆日期並感激下忱謹繕摺叩謝　天恩伏乞　皇太后　皇上聖鑒謹奏軍機大臣奉　旨知道了欽此

○○都察院左都御史臣烏拉喜崇阿等跪　奏爲奏　聞請　旨事據湖南民人盧元海以械佔墳強連傷五命等詞赴臣衙門呈訴臣等公同訊問據盧元海供年四十六歲永明縣人緣身世居桐口村光緒六年三月間突有道州李傳仂李兆根掘身祖塋強葬伊母身報縣關提抗不到案是年臘月傳仂等率衆持械盧秉龍盧兔莊盧元貞盧因盧元孔五人身復控縣關提仍未到案身復上控批縣飭辦仍未伸冤等語餘與原呈大略相同臣等查該民人盧元海等控稱伊世居桐口村光緒六年三月間突有道州李傳仂等覇伊祖塋控縣關提抗不到案嗣後傳仂等復率衆慶圍伊村並砲轟盧秉龍等五名伊復控縣關提仍未判案伊復上控批縣究辦迄未伸寃等情控關霸墳逞兇轟斃多命如果屬實亟宜嚴切根究以懲兇惡而安良民謹抄錄原呈恭呈　御覽伏乞　聖鑒訓示再據該原告結稱在本府控告一次均未親提合

京報　第一百三十二號

壬午六月初七日申報附張不取錢文

倂聲明謹奏奉　旨已錄

○○蘇州織造奴才立山跪　奏爲光緒七年分辛巳大運緞綢等項織辦告成委員解京交納恭摺奏　聞仰祈　聖鑒事竊查奴才衙門大運工需每年由藩庫撥銀八萬二千兩以三萬兩辦理部派緞紗餘銀儘辦內庫活計上年內務府奏奉　兪旨飭由戶部行文撫臣按年添撥歲需辦理全運而藩庫未能添撥經前護撫臣譚鈞培於奏請籌還辦差餘款摺內聲明在案所有辛巳大運藩庫仍照成案撥銀八萬二千兩當經奴才採辦絲緯練染開工現已告成計戶部緞紗一千五百四十疋內庫上用官用緞紗三百九十疋綢綾三千三百疋大小手帕一千七百個白絲五百斤衣線六百斤絨線十斤布三千疋謹分別裝箱派委庫使文興督同承差於三月初四日起程管解進京赴部庫交納除呈明戶部內務府查照外所有辛巳大運緞綢等項辦齊起解緣由理合恭摺奏　聞伏乞　皇太后　皇上聖鑒謹奏軍機大臣奉　旨知道了欽此

○○立山片　再前因內務府以緞庫支絀奏催辦理全運藩庫未能添撥工需經奴才兩次奏請以庫存辦差剩餘銀兩借歸已卯庚辰大運添辦內庫緞綢俟藩庫稍裕再請撥還仰蒙　兪允嗣因造辦處奏提前項餘欵解京應用當經奴才咨商撫臣籌撥還欵恭摺奏明在案　准撫臣飭由藩庫先將庚辰大運借動之光緒五年分辦差餘剩銀一萬四千餘兩如數撥還解交造辦處收納其已卯大運借動之光緒四年以前積存辦差餘剩銀二萬七千餘兩經護撫臣譚鈞培奏請自光緒七年起勻分四年由藩庫請還並請嗣後免予添撥大運歲需蓋其時內務府復經奏准由戶部行文撫臣自庚辰爲始添撥大運歲需辦理全運故也今奴才回任查上年十一月奉到戶部文開本部議覆江蘇巡撫奏蘇州織造借動辦差餘剩銀兩由藩庫分年籌還一摺於光緒七年七月二十日具奏奉　旨依議欽此抄奏行知等因查原奏內稱該織造動用此項餘銀雖據聲明俟藩庫稍裕再請撥還然未據該撫奏明另由臣部指撥豈能因該織造借動於前轉令藩庫認還於後惟查光緒五年分辦差餘剩銀兩已由藩庫撥還且歸欵之時究在內務府奏請添撥以後應准其歸還其已卯大運借動辦差餘剩銀兩應令蘇州織造自行籌欵歸還至該撫所請免予添撥一節竟內務府前次奏請添撥大運銀兩已由臣部咨行該撫酌量添撥應仍令查照前案辦理各等語奴才揣諸部臣之意以已卯大運借欵添辦係在內務府奏請添撥以前故准由藩庫歸欵奴才查內務府以緞庫入不敷出奏催辦理全運並請由藩庫添撥工需幾於無歲不然案已成帙奴才前辦己卯大運原因內務府奏催嚴急不准以藩庫無欵擔撥藉口而其時海內吃緊藩庫無有未能是以奴才不得已爲此移緩就急之計今此項銀兩戶部議令自行籌還查奴才衙門每年例大運辦差二欵仰給於藩庫各有定額各有本欵待用此外並無入項委實無　可籌伏念奴才兩次借動辦差餘欵添辦內庫活計均屬奏准在前且已卯大運業經造辦報戶部核銷今庚辰借欵戶部既已准其歸還已卯事同一律相應籲懇　天恩敕下戶部准如臣所奏將前項辦差餘剩銀二萬七千五百六十九兩四錢五分八厘由藩庫奏請添撥歲需辦理全運核計每年應添銀三萬一千兩已卯庚辰兩運雖經奴才寬爲辦解若以後不予添撥則內庫仍有支絀之處應請　敕下江蘇撫臣遵照戶部前文酌籌添撥以濟內庫要需是否有當理合附片具奏伏乞　聖鑒訓示謹　奏軍機大臣奉　旨戶部議奏欽此

○○何璟等片　再新授福建臬司張夢元前在台灣道任內接奉行知當即恭摺謝　恩請　陛見仰邀　兪允該司即交卸篆務正在料理北上適値藩司陳士杰奉　命升授浙江巡　即赴新任經臣等奏請留張夢元接署藩司篆務現在新授藩司沈保靖業經到任張夢元已交卸藩篆亟應遵　旨進京　陛見以慰其依戀之忱茲據呈請　奏報前來除檄行遵照外謹合詞附片具陳伏乞　聖鑒謹　奏軍機大臣奉　旨知道了欽此

○○銘安片　再光緒八年二月二十七日准兵部咨議奏雙城堡總管清瑞收受所屬衆商贈送萬民衣傘祭幛匾違定制應請將該員照違制律杖一百私罪職議以革職等因具奏奉　旨依議欽此咨行前來查雙城堡總管清瑞現奉　旨革職所遺雙城堡總管一缺前經奏請裁撤改設協領管理現未奉　部覆其總管印務應即派員護理以重職守茲查有吉林正黃旗藍翎協領明陞辦事勤愼堪委護理除分飭遵照外合將派員暫護總管印務緣由謹附片具奏伏乞　聖鑒謹　奏軍機大臣奉　旨知道了欽此

○○陳士杰片　再准部咨捐納分發試用道府應于到省一年後察看才具奏明分別繁簡補用等因遵辦在案茲查籌餉試用道邵兆㥠汪昺吉試用知府時慶萊向人冠等四員均已試用一年期滿據藩臬兩司會詳前來臣查籌餉試用道邵兆㥠穩重老成汪昺吉樸實不浮均堪勝繁缺之任試用知府時慶萊幹練有爲向人冠篤實可靠均堪勝繁缺之任相應請　旨留省照例補用謹會同閩浙總督臣何璟附片具奏伏乞　聖鑒謹奏軍機大臣奉　旨吏部知道欽此

良醫初到

孟河費伯雄先生固世之良醫也其門人吳君瀛臣臨症機模悉與先生同今從北直赴診旋道經滬上君與鵬素善特來訪余値吾友陸芝軒病危申滬醫家俱皆束手獨懇請往治一劑回春眞醫之宗誠非謬耶然君急欲言旋余思滬上抱恙者豈得數計而醫士亦不爲少然精於奧妙者鮮矣鵬再四留君駐滬則道滬人咸莫大之功德欣幸吳君俯允現寓法大馬路中西永興街親友處余友芝軒沾其再造得毋報乎囑余聲明願有疾病者作速赴診爲致久困床褥此佈

洞庭葉鵬飛陸芝軒啓　乙〇三〇

上洋天成行

前報本行售出英六月分四彩一張係揚州東臺縣裕成衣莊陳君與鎭海五典牌王子翁合得洋五千元今號單已到所得八九彩甚多矣諸公速來兌洋並有專售呂宋國自運英八月分票出售每張六元分半亦可零收紅票公道兌現遠處局購原班回件無悞紳商賜顧新認明棋盤街口庶免假冒

上洋天成行啓　乙卅四一

同祥利

英八月份呂宋票出售全張六元分半亦可頭彩二萬元二彩一萬二千元如票　惠顧新至棋盤街北首便是遠處原班回件無悞此啓

乙　三三〇

老德記十全大補丸

蓋鐵質之妙列藥材部內自古以來有之而醫士之知爲補身者宇宙亦無國蔑有蓋以人身弱而轉壯衰而變健無如此鐵材之奏效也然乎煉合之法昔時不得其妙故每阻於用幸善製之法近日覓得而此藥質之神益世人已於從前矣前老德記自造鐵丸因製法最新且精故丸既小而奏效極大且因製煉之妙則入胃之最弱者亦仍易於消化可以入血內緣此藥一經入胃內則生之汁液擄於融化隨入血而血爲之紅血紅者即能助之象也故男女血氣已衰而或精神不與旺者或因失血或因瘧疾或因吸烟或因酒色不慎所致諸病能服此丸者可獲益匪淺顯故試一次而其不失所望可必矣至於補人生平原爲補身之第一快事亦大可用也其價洋一元給藥一百粒

上海大馬路老德記藥房謹啓　甲四二一